GENEALOGISCHES HANDBUCH DES ADELS

Herausgegeben vom Deutschen Adelsarchiv e. V.; bearbeitet unter Aufsicht des Ausschusses für adelsrechtliche Fragen der deutschen Adelsverbände

Band 59 der Gesamtreihe

1975

C. A. Starke Verlag, Limburg a. d. Lahn
Inhaber Hans Kretschmer

GENEALOGISCHES HANDBUCH DER FREIHERRLICHEN HÄUSER

Hauptbearbeiter: Walter v. Hueck
Archivar des Deutschen Adelsarchivs e. V.

Freiherrliche Häuser A Band IX

1975

C. A. Starke Verlag, Limburg a. d. Lahn
Gegründet 1847 in Görlitz

* ... 3. 12. 1893, auf Smedsbro, Kgl. schwed. Forstmstr *(Smedsbro, Jönköping, Schweden).*

Nichtadelige Namensträger (siehe Abkürzungen und Zeichenerklärungen).

I. Adoptivtochter u. Nichte der Stephanie Freiin v. L., s. Stamm A, II Linie (adopt. seit ... 6. 1928):

Helene Machwürth, * Zürich 22. 11. 1875, † ebd. 30. 3. 1954 (führte den Namen „Freiin von Lüttwitz-Machwürth").

II. Adoptivsohn des Gerd Frhr v. L. auf Warow (s. o., Stamm B., II. Linie) (adoptiert seit 22. 2. 1955):

Helmuth Heinrich, * Zwickau i. Sa. 24. 3. 1929 (führt den Namen Freiherr von Lüttwitz-Heinrich) Ldwirt in Emkendorf (S. d. Dr. Kurt H. in Emkendorf u. d. Irene Leonhardt); ⚭ Emkendorf 2. 7. 1955 Ella Freiin v. Lüttwitz, * Breslau 28. 5. 1925 (T. seiner Adoptiveltern) *(Gut Emkendorf über Nortorf, Kr. Rendsburg).*

Maltzahn und Maltzan

W. (StW.): Gesp.: rechts in B. übereinander 2 abgerissene g. Hasenköpfe, links in G. am Spalt ein entwurzelter r. Weinstock mit r. Traube zwischen 2 r. Blättern. Auf dem h.-g.-r. bewulsteten H. mit rechts h.-g., links r.-g. Decken 7 g. Pfähle vor einem nat. Pfauenwedel von 7 Federn.

Luth. — Mecklenburg-Vorpommersch. Uradel, der mit Bernhardus de Mulsan, Bischöfl. ratzeburg. Lehensträger, 1194 urkundl. (Mecklenb. Urk.-Buch, Nr. 154 u. Lisch, Urk.-Sammlung zur Gesch. des Geschlechts v. M. 1842—53, Nr. 1) zuerst erscheint, und dessen Stammreihe mit Ludolf, Burgmann zu Gadebusch, urkundl. 1256 bis 83, beginnt. — Der Malchin 6. 11. 1862 gegründete v. Maltzahn- u. v. Maltzan'sche Familien-Verein hält jährlich Familientag ab. Ehrenvors.: Helmuth Frhr v. Maltzahn-Schossow, Bückeburg, Herminenstr. 17d. Vorstandsmitgl.: 1. Helmuth Frhr v. Maltzahn-Gültz, Wingst-Ellerbruch über Basbeck, Niederelbe, Vors.; 2. Friedrich-Helmuth Frhr v. Maltzan-Moltzow, Großgoltern über Hannover; 3. Wolf-Hasso Frhr v. Maltzahn, Bonn, Poppelsdorfer Allee 67; Stellvertr.: 1. Joachim Frhr v. Maltzan, Datteln, Westf., Südring 207;

2. Günther Frhr v. Maltzahn, Frankfurt a. M., Beethovenstr. 56; 3. Egbert Frhr v. Maltzahn-Krönnevitz, Kiel, Raisdorfer Str. 27.

Vgl. Dr. Berthold Schmidt, Gesch. des Geschlechts v. Maltzan und Maltzahn, I. Abt., 1. Bd. Stamm- u. Ahnentafeln, Schleiz 1900; II. Abt., 1. Bd. 1907, 2 Bd. 1913, 3. Bd. 1920 u. 4. Bd. 1925. – Vgl. auch GHdA, Gfl. Häuser A. Bd. I, die Artikel Maltzan u. Plessen. – Vgl. Goth. frhrl. Taschenb. 1849, 1854, 1902 (Stammreihe) und 1940. – AT. in E. 1, 2.

I. Linie: Maltzahn

Stammvater: Ludolf (Lütke) III., urkundl. 1461—1528. — Ehem. schloßgesessen auf Wolde u. Cummerow, samt den ehem. Schloßgesessenen auf Sarow mit der Erbldmarschallwürde in Altvorpommern belehnt 1534. — Das für Helmuth Frhr v. Maltzahn Gf v. Plessen (s. unten, 1. Ast, 2. Zweig) Wien 25. 9. 1765 ausgestellte Diplom enthält die Anerkennung der Frhrnwürde der Mitglieder dieser Linie. — Preuß. Genehmigung zur Führung des Frhrntitels mittels A.K.O. Berlin 12. 4. 1875 (für die Nachkommen in Pommern des Albrecht Joachim v. Maltzahn, * 1611, † 1676, von dessen beiden Söhnen die folgenden Äste stammen). — Stammreihe s. Goth. frhrl. Tschb. 1858.

1. (Cummerower) Ast.

Stammvater: Konrad Hans-Jakob, * 1650, † 1719, dessen Söhne die Stammväter der beiden Zweige sind.

1. Zweig (Vanselow-Utzedel).

Stammvater: Hans Bernd, * 1687, † 1747, dessen Enkel (Brüder) die Stammväter der 2 Häuser sind.

1. Haus (Vanselow).

Stammvater: Hans Gustav, * 1764, † 1829, dessen Enkel der Nachgenannte ist.

Hans Ludwig Freiherr v. Maltzahn, * Vanselow, Kr. Demmin, Pomm., 9. 3. 1837, † ebd. 13. 1. 1899, auf Vanselow u. Leppin; ⚭ Lauenburg 19. 6. 1862 Agnes v. Lücken, * Zahrensdorf 24. 10. 1841, † Berlin 10. 7. 1930, T. d. Leopold v. L. auf Zahrensdorf u. d. Ida v. Kleist.

1. Hans-Mortimer Karl, * Vanselow 23. 8. 1863, † Stralsund 12. 1. 1916, Kgl. preuß. Oberst a. D.; ⚭ Beetzendorf 17. 11. 1891 Anna Gfin v. der Schulenburg, * Beetzendorf 28. 2. 1868, T. d. Kgl. preuß. Oberstlts a. D. Werner Gf v. der Sch., Fkhrn auf Beetzendorf, u. d. Bertha Gfin v. der Schulenburg a. d. H. Wolfsburg *(Bremen-Lesum, Altersheim Friedehorst, Haus 2)*.

Kinder:

1) Veronika Agnes Anna Marie, * Stendal 12. 9. 1892, † Beetzendorf 12. 12. 1945; ⚭ Gnesen 29. 10. 1912 Joachim v. Blü-

cher, * Pasewalk 1. 10. 1888, auf Wolkow (§) u. Kl.-Borkenhagen (§), Oberstlt a. D. *(Lauenburg, Elbe, Fürstengarten).*

2) Hans-Jaspar Wilhelm, * Stendal 22. 10. 1898, auf Vanselow (§) u. Leppin (§); ⚭ Schneidemühl 22. 10. 1924 Irmgard v. Bülow, * St. Georgsberg b. Ratzeburg 14. 11. 1900, T. d. OPräs. Dr. jur. h. c., Friedrich v. B. u. d. Irmgard Freiin v. Hammerstein-Loxten *(Bremen-Walle, Acheliswcg 3).*

Kinder:

(1) Hans-Mortimer Rudolf, * Asuncion, Paraguay, 20. 9. 1925, Kaufm.; ⚭ Elmarshausen 30. 9. 1950 Margarete v. der Malsburg, * Elmarshausen 28. 5. 1925, T. d. Otto v. der M. auf Elmarshausen u. d. Irmgard v. Schwartz *(Wuppertal-Elberfeld, Walkürenallee 11).*

Töchter:

a. Katharina Ines, * Bremen 30. 6. 1951.

b. Viktoria Margarete, * Bremen 25. 11. 1952.

(2) Irmgard Agnes Veronika, * Vanselow 23. 5. 1927; ⚭ Bremen 26. 2. 1955 Franz Josef v. Löbbecke, * Breslau 15. 8. 1915, auf Alt-Jägel (§) *(Fasanerie Sagerheide, Post Großenkneten, Oldenburg).*

(3) Hans-Bernd Joachim, * Vanselow 6. 10. 1928, Ldwirt; ⚭ Freiburg a. d. Elbe 24. 2. 1955 Waldtraut v. Hagen, * Bad Polzin 15. 10. 1931, T. d. Gerd v. H. auf Dubbertech u. Rosenhof, Pomm., u. d. Hertha Gfin v. Schwerin *(Estancia Cochico, Guamini FCNGR, Prov. Buenos Aires, Argentinien).*

Sohn:

Gerd Christian Friedrich, * Buenos Aires 28. 1. 1956.

(4) Hans Dietrich Christoph, * Vanselow 12. 1. 1931, Kaufm.; ⚭ Eddigehausen (standesamtl.) 25. 8., (kirchl.) 8. 10. 1955 Hanna Elisabeth v. Hagen, * Neuschlage 22. 1. 1929, T. d. Referendars a. D. Hans-Heinrich v. H. auf Langen u. Neuschlage u. d. Marie-Luise v. Ramin *(Wuppertal-Elberfeld, Steinbeck 91).*

(5) Hans-Werner Friedrich, * Vanselow 6. 5. 1934, stud. jur. *(Bremen-Walle, Acheliswcg 3).*

(6) Ilse Barbara, * Vanselow 29. 12. 1939.

2. Hans-Joachim Ernst Adam Helmuth, * Vanselow 2. 1. 1865, † Greifswald 7. 6. 1937, Kgl. preuß. Oberstlt a. D.; ⚭ Behrenhoff 7. 6. 1901 Gertrud v. Behr, * Behrenhoff 18. 4. 1873, † Greifswald

17. 8. 1945, T. d. Carl Gf v. B. auf Behrenhoff usw. u. d. Caroline Freiin v. Krassow.

Kinder:

1) Hans Carl Mortimer Jaspar Cord, * Greifswald 2. 10. 1903, † (kriegsger. erschossen) Fort Montrouge b. Paris 4. oder 5. 7. 1949, auf Neu-Parlösen (§), Hptm. d. Res.; ⚭ Berlin 24. 11. 1934 Hewi Gfin v. Königsmarck, * Schloß Plaue 27. 8. 1903, † (auf dem Transport in den sibirischen Ural) ... 2. 1945, T. d. Karl Gf v. K. auf Schönberg usw. u. d. Leontine Gfin v. Sayn-Wittgenstein-Sayn.

2) Agnes Carola Leopoldine Marie Hedda Gustave, * Bergen, Rügen, 18. 3. 1905 *(Greifswald, Arndtstr. 6)*.

3) Gertrud Esther Elsa Ernestine Sophie, * Stralsund 28. 2. 1908; ⚭ Behrenhoff 24. 3. 1931 Dr. jur. Günther Frhr v. Maltzahn, * Neustrelitz 30. 1. 1902, Rechtsanw. u. Notar s. u. 2. Zweig, 2. Haus) *(Frankfurt a. M., Beethovenstr. 56)*.

3. Hans-Leopold Rudolf Friedrich Wilhelm Camillus, * Vanselow 5. 7. 1867, † Berlin 28. 8. 1940, Kgl. preuß. Gen.-Major a. D., RRr d. Joh.-O.; ⚭ Kiel 18. 5. 1893 Emma Freiin v. Vincke, * Kiel 18. 3. 1870, † ebd. 17. 2. 1956, T. d. Kais. deutsch. Korv.-Kpt. a. D. Franz Frhr v. V. auf Groß-Nordsee u. d. Emma Baronesse v. Plessen.

Sohn:

Hans Heinrich Hugo Emmerich Ludwig Joachim Adrian, * Stuttgart 7. 2. 1900, † Harburg, Natal, SAfr., 15. 8. 1954, Kaufm.; ⚭ Johannesburg, SAfr., 27. 4. 1938 Joy Tancred Roscoe, * Alfriston, Sussex, Engld, 17. 9. 1914, T. d. ... u. d. ... *(Harburg via Dalton, Natal, Süd Afrika)*.

Kinder:

(1) Elizabeth Gabrielle Tancred, * Johannesburg, SAfr., 18. 2. 1940.

(2) Hans-Leopold Peter, * Preetz, Holstein, 24. 11. 1945.

(3) Hans Christopher, * Pietermaritzburg, SAfr., 22. 9. 1950.

4. Agnes-Alice Sophie Wilhelmine Georgine, * Vanselow 22. 1. 1877, † Lauenburg a. d. Elbe 10. 7. 1948.

2. Haus (Utzedel).

Stammvater: Karl, *1766, †1832, dessen Enkel der Nachgenannte ist.

Albrecht Wilhelm Hermann Friedrich Freiherr v. Maltzahn, * Utzedel, Kr. Demmin, Pomm., 20. 9. 1858, † ebd. 1. 6. 1909, auf

Utzedel, Dorotheenhof u. Teusin; ⚭ I. Stendal 24. 9. 1882 Ella v. Reppert-Bismarck, * Gohre 27. 6. 1864, † Stendal 6. 6. 1889, T. d. Kgl. preuß. Oberstlts Eugen v. R.-B. u. d. Adele v. Bismarck; ⚭ II. Medrow 4. 6. 1895 Hedwig v. Witzleben, * Waldberg, Kr. Grimmen, 12. 10. 1864, † Neubrandenburg 15. 1. 1945, T. d. Ernst v. W. auf Waldberg u. Medrow u. d. Emma v. Hagenow.

a) Erster Ehe:

1. Hans-Albrecht, * Stendal 30. 12. 1884, † Lemgo 5. 10. 1953; ⚭ Schloß Rietschütz 28. 5. 1920 Anna-Elisabeth Gfin v. Schmettow, * Metz 30. 11. 1899, T. d. Gen.-Lts a. D. Richard Gf v. Sch. u. d. Gertrud Heine *(Dorsten 2, An der Molkerei 2)*

Kinder:

1) Bernd Hilmar Karl Richard, * Hirschberg 2. 11. 1923, ✕ im Osten 19. 3. 1944, ...

2) Karl-Albrecht Joachim, * Landeshut, Schles., 29. 8. 1925, Ldwirt; ⚭ Blantyre, Nyassaland, 5. 11. 1955 Irene Siglinde Bremer, * ... 10. 5. 1935, T. d. Dr.-Ing. Werner Karl B. u. d. Irene Pöhlmann *(P. O. Box 62, Blantyre, Nyassaland, Ost-Afrika)*.

3) Ella-Maria Hedwig Elisabeth Gertrud, * Haselbach 17. 1. 1927 *(Bad Salzuflen, Moltkestr. 53)*.

4) Hans-Gert Richard Felix, * Haselbach 10. 1. 1930, Industriekaufm. *(Dorsten 2, An der Molkerei 2)*.

b) Zweiter Ehe:

2. Albrecht Helmuth, * Utzedel 13. 10. 1896, z. Zt in sowjet. Gefangenschaft.

3. Ella Marie-Luise Erika, * Utzedel 2. 5. 1899 *(Neubrandenburg, Breitscheidstr. 24)*.

4. Joachim Christoph Wendelin, * Utzedel 20. 10. 1901, auf Dorotheenhof (§), Syndikus der Wirtschaftsvereinigung Holzhandel in Hessen; ⚭ I. Demmin 18. 3. 1924 Anneliese Mangelsdorff, * Lewin, Gfschaft Glatz, 27. 3. 1902 (gesch. Greifswald 29. 12. 1931), T. d. Paul M. u. d. Lilly Annhäuser *(Wernigerode, Huberstr. 1)*; ⚭ II. Dresden 27. 2. 1932 Ruth v. Tschammer u. Osten, * Dresden 26. 10. 1910, T. d. Gen.-Majors a. D. Wolf v. T. u. O. u. d. Marianne v. Mangoldt *(Wiesbaden, Abeggstraße 2)*.

Töchter: zweiter Ehe:

1) Karin Inge Hedwig Marianne, * Dresden 20.11.1932; ⚭ Birkesdorf 9. 11. 1950 Leopold Schoeller, * Düren, Rhld, 23. 7. 1921, Fabrikbes. *(Köttenich über Düren)*.

2) Kristin Anna, * Stettin 18. 10. 1934 *(Wiesbaden, Abeggstraße 2).*

5. Hans-Jürgen, * Utzedel 7. 10. 1903, vorm. auf Utzedel, Major a. D. *(Gießen a. d. Lahn, Großer Steinweg 21).*

2. Zweig (Cummerow-Ivenack)

Stammvater: Axel Albrecht, * 1693, † 1781; ⚭ 1724 Magdalene Elisabeth v. Plessen, Schwester des 1741 in den Reichsgfnstd erhobenen Kgl. poln. u. Kurfstl. sächs. Khrn, WGRats u. StMin. Helmuth v. Plessen († 1761). Letzterer setzte testamentarisch seinen Schwestersohn Helmuth Frhr v. Maltzahn, * 1729, † 1797, zum Erben der Majoratshrschaft Ivenack ein, unter der Bedingung, daß der jeweilige Majoratsbesitzer Namen u. Wappen eines Gfn v. Plessen zu führen habe; Reichs-Anerkennung Wien 25. 9. 1765 als Frhr v. Maltzahn Gf v. Plessen (primog.) für den oben genannten Helmuth. Von seines Bruders Christoph Gustav Friedrich, * 1733, † 1792, drei Söhnen stammen die folgenden Häuser.

1. Haus.

Preuß. Übertragung des Gfnstdes am Majorat Ivenack als Frhr v. Maltzahn Gf v. Plessen (primog.) Berlin 9. 1. 1802 (für Albrecht Joachim, s. unten, als Erben seines Oheims Helmuth).

Albrecht Joachim Freiherr v. Maltzahn, Graf v. Plessen, * Rottmannshagen 24. 5. 1762, † Ivenack 12. 7. 1828, Majoratshr auf Ivenack, auf Cummerow usw.; ⚭ I. Bützow 7.12.1787 Charlotte v. Wackerbarth, * Kassow 4. 11. 1769, † Rottmannshagen 20. 5. 1789, T. d. Kurfstl. hann. Oberstlts Joachim Otto Gottfried v. W. auf Kassow u. d. Dorothea Elisabeth v. Levetzow; ⚭ II. Wolfshagen 23. 2. 1791 Amelie Gfin v. Schwerin, * Wolfshagen 19. 10. 1769, † Pinnow 8. 6. 1831, T. d. Otto Alexander Gf v. Sch. auf Wolfshagen u. d. Sophie Dorothea v. Bissing.

a) Erster Ehe:

1. Gustav Helmuth Theodor Dietrich Frhr v. Maltzahn, Gf v. Plessen, * Rottmannshagen 3. 12. 1788, † Ivenack 12. 1. 1862 (s. den Artikel „Plessen" in gfl. Häuser A, Bd I).

b) Zweiter Ehe: (Frhrn v. Maltzahn):

2. Helmuth Otto Friedrich Theodor, * Wolfshagen 26. 5. 1792, † Berlin 28. 5. 1860, vorm. auf Zettemin u. Wüstgrabow, Kgl. preuß. Khr u. Legationsrat, RRr d. Joh.-O.; ⚭ Merseburg 7. 8. 1818 Elise Gfin v. Hardenberg, * Bayreuth 11. 5. 1797, † Berlin 25. 1. 1864, T. d. Kgl. preuß. Landjägermstrs u. Khrn Georg Adolf Gottlieb Gf v. H. u. d. Caroline Freiin v. Bothmer.

Sohn:

Karl Ludwig Hans Bogislav, * Zettemin 28. 7. 1836, † Schelfwerder 1. 3. 1891, Ghzgl. meckl.-schwer. OJäger- u. OForstmstr; ⚭ I. Wedendorf 1. 11. 1866 Sophie Gfin v. Bernstorff, * Wedendorf 15. 10. 1847, † Schwerin i. M. 10. 1. 1875, T. d. Ghzgl. meckl.-schwer. Ldrats, Kgl. preuß. Khrn u. Legationsrats a. D. Arthur Gf v. B. auf Wedendorf usw. u. d. Auguste Freiin v. Miltitz; ⚭ II. Bothkamp 18. 11. 1881 Agnes v. Bülow, * Schwerin i. M. 13. 5. 1853, † Altenburg 15. 2. 1942, T. d. Ghzgl. meckl.-schwer. Khrn Friedrich Gustav v. B. auf Bothkamp usw. u. d. Thekla Gfin v. Holstein.

Kinder: a) erster Ehe:

(1) Elisabeth Alexandrine Auguste Bertha Margarete, * Rühn, Meckl.-Schwer., 24. 1. 1868, ✕ (auf See vor Danzig auf der Flucht) 25. 2. 1945, Schriftstellerin; ⚭ Bad Godesberg 7. 1. 1915 Ernst Wengel, * Tapiau, Ostpr., 9. 2. 1871, † Ostseebad Rauschen 18. 1. 1945, Pastor em.

(2) Traugott Helmuth Karl Harry Friedrich Ferdinand, * Rühn 4. 4. 1870, † Ludwigslust 11. 10. 1935, meckl.-schwer. Forstmstr i. R.; ⚭ I. Neustrelitz 13. 10. 1899 Hetta v. Dewitz, * Neustrelitz 18. 12. 1878, † Schwerin i. M. 17. 4. 1901, T. d. Ghzgl. meckl.-strel. StMin. Friedrich v. D. auf Cölpin u. d. Ida v. Zülow; ⚭ II. Cölpin 25. 9. 1903 Marie-Sophie v. Dewitz, * Schönberg 28. 5. 1874, Schwester d. ersten Gemahlin *(Schwerin i. M.-Mueß, Häuslerei 32)*.

Kinder: a) erster Ehe:

a. Helmuth-Friedrich, * Schwerin i. M. 14. 4. 1901, Forstmstr z. Wv., Vikar; ⚭ I. Spechthausen 23. 6. 1928 Ingeborg Ebart, * Spechthausen 28. 5. 1906, † Berlin 9. 6. 1951, T. d. Papierfabrikanten Dr. h. c. Rudolf E. u. d. Hedwig Hankwitz; ⚭ II. Berlin-Zehlendorf 3. 10. 1952 Gudrun Hochheimer, * Wiesbaden 14. 3. 1911, T. d. Gen.-OArztes a. D. Georg H. u. d. Elfriede Richter *(Berlin-Zehlendorf, Sophie-Charlotten-Str. 33)*.

Kinder: a) erster Ehe:

a) Elisabeth Hetta, * Berlin-Wilmersdorf 8.4.1929. Heilgymnastin *(Berlin-Zehlendorf)*.

b) Sabine Ida Agnes, * Wredenhagen 18. 5. 1932, Diakonie-Schwester *(Berlin-Schmargendorf, Breite Straße 21)*.

c) Albrecht-Joachim Rudolf Friedrich, * Wredenhagen 15. 5. 1934, stud theol. *(Rostock)*.

d) Gertrud Sophie, * Neustrelitz 19. 10. 1935 *(Erfurt, ...)*.

e) Ingeborg Margarete, * Neustrelitz 3. 3. 1938.

f) Dorothea Johanna Armgard Irmtraut, * Neustrelitz 2. 1. 1944.

b) zweiter Ehe:

g) Gabriele, * Berlin-Steglitz 16. 7. 1953.

b) zweiter Ehe:

b. Axel-Albrecht, * Neustrelitz 3. 10. 1904, Dr. jur., Rechtsanw. u. Notar; ⚭ Schwerin i. M. 17. 5. 1935 Maria Neubeck, * Schwerin 2. 12. 1910, T. d. Kaufm. Friedrich N. u. d. Ida Havemann *(Lübeck, Roonstr. 14 I)*.

Söhne:

a) Friedrich Traugott, * Schwerin i. M. 17. 8. 1938.

b) Dietrich, * Schwerin i. M. 23. 11. 1940.

c. Hetta Marie Luise, * Cölpin 26. 6. 1906, Katechetin u. Musiklehrerin *(Schwerin i. M.-Mueß, Häuslerei 32)*.

d. Margarete (Marga), * Neustrelitz 2. 9. 1907; ⚭ Schwerin i. M. 10. 5. 1931 Werner Friemel, * Falkenberg, OSchles., 12.10.1900, Oberst a.D. *(Lübeck, Roonstr. 14 I)*.

b) zweiter Ehe:

(3) Frieda Bertha Mathilde Theodore, * Schelfwerder 13. 1. 1884 *(Ribnitz, Meckl., Kloster 4)*.

(4) Margarete Agnes Elisabeth, * Rostock 27. 6. 1886, † Altenburg 2. 9. 1946; ⚭ Dresden 20. 10. 1908 Dr. jur. Alfred v. Lindheim, * Wien 29. 10. 1871, † ebd. 15. 4. 1915, K. u. K. Sektionsrat im Finanzmin.

3. Otto Friedrich Rudolf, * Rottmannshagen 7. 12. 1794, † Wiesbaden 12. 10. 1868, auf Cummerow mit Maxfelde und Axelshof, Kgl. preuß. Khr u. Rittmstr a. D., RRr d. Joh.-O.; ⚭ München 21. 6. 1823 Karoline Kracker, * Ansbach 2. 2. 1802, † Cummerow 24. 7. 1875, T. d. Kgl. bayer. Kriegsrats Johann Georg K. u. d. Margarethe Schmaußer.

Sohn:

Otto Karl Alexander Axel, * Cummerow 12. 2. 1849, † Berlin-Halensee 8. 6. 1928, Kgl. preuß. Major a. D., RRr d. Joh.-O.; ⚭ I. Oldenburg 2. 10. 1874 Marie v. Jachmann, * Oldenburg 16. 7. 1853, † ebd. 24. 12. 1875, T. d. Kais. deutsch. Vize-Admirals a. D. Eduard v. J. u. d. Anna Jachmann; ⚭ II. Köln 1. 10. 1878 Else Merkens, * Rhöndorf 13. 9. 1858, † München 10.

9. 1911 (kath.), T. d. Gutsbes. Franz M. in Rhöndorf u. d. Maria Essingh.

Kinder: a) erster Ehe:

(1) Axel-Albrecht Moritz Rudolf Eduard Maria, * Oldenburg 17.12.1875, Oberstlt a. D.; ⚭ Charlottenburg 29. 6. 1908 Melita Barry-Herrfeldt, * Hamburg 16.8.1872 (⚭ I. Wiesbaden 9. 11. 1893 Heinrich v. Herigoyen, † München 26. 6. 1927, Bankdir. a. D., gesch. ...), T. d. Kaufm. Albert-Wilhelm B.-H. u. d. Dorothea Tiedge *(Berlin-Grunewald, Wißmannstr. 19)*.

Kinder:

a. Axel-Albert Franz-Joseph Maria, * Posen 28. 1. 1910, ✕ Kazenowo b. Wjasma, Rußld, 11. 6. 1942, OLt.

b. Ditiane Luise-Sophie Melita Alice Erika, * Potsdam 16.11.1915; ⚭ I. Berlin-Charlottenburg 20.3.1937 Gustav Alfred Hilbert, * Dortmund 26.7.1900, Prof. (gesch. Berlin 22. 8. 1947); ⚭ II. London 7. 11. 1951 William Mountford, * ..., Beauftragter im Britischen Handelsministerium *(London S.-E. 23, 36 Brackley Park)*.

b) zweiter Ehe:

(2) Erika Marie Franziska Karoline Elisabeth, * Metz 1. 3. 1889, führt wieder den Geburtsnamen *(Bonn, Hausdorffstraße 260)*; ⚭ Berlin 16. 5. 1917 Ernst Gerhard, * ... (gesch. Berlin 24. 3. 1922).

4. Karl Hans Friedrich, * Ivenack 17. 12. 1797, † Pinnow 21. 10. 1868, auf Vollrathsruhe, Hallalit, Kirchgrubenhagen, Leuschentin u. Wüstgrabow, vorm. auch auf Sommersdorf u. Remplin, Kgl. preuß. GOReg.-Rat, Vortragender Rat im Min. der ldwirtschaftl. Angelegenheiten, OLdstallmstr usw., RRr d. Joh.-O.; ⚭ Berlin 26. 3. 1819 Karoline v. Bilfinger, * Pustamin 15. 3. 1799, † Vollrathsruhe 20. 8. 1855, T. d. Kgl. preuß. GReg.-Rats u. Ldrats Wendelin v. B. auf Pustamin u. d. Adriana Geertrujda Lodisio aus Batavia.

Söhne:

1) Albrecht Alexander Hans Friedrich Wilhelm Wendelin, * Ivenack 2. 6. 1821, † Pinnow 21. 2. 1877, auf Leuschentin u. Wüstgrabow, Erbldmarschall in Altvorpommern; ⚭ Zierow 11. 4. 1856 Karoline v. Biel, * Zierow 25. 6. 1838, † Berlin 13. 11. 1907, T. d. Wilhelm Frhr v. B. auf Zierow u. d. Mary Blake (of Danesbury).

Kinder:

(1) Karoline Alexandrine Gustave Luise Wilhelmine, * Pinnow 15. 12. 1858, † Alsleben 21. 9. 1945; ⚭ Pinnow 9. 7.

1886 Otto v. Trotha, * Stettin 31. 1. 1839, † Charlottenburg 9. 6. 1916, Senioratshr auf Goldschau, Kgl. preuß. Gen.-Major a. D.

(2) Hertha Wilhelmine Henriette Therese, * Pinnow 26. 3. 1860, † Neubrandenburg 18. 5. 1951; ⚭ Duckow 23. 7. 1889 Hans v. Oertzen, * Rattey 22. 3. 1851, † Neubrandenburg 24. 10. 1922, Kgl. preuß. Rittmstr a. D.

(3) Georg August Otto Karl, * Pinnow 23. 3. 1863, † Leuschentin, Kr. Demmin, 14. 1. 1944, auf Leuschentin u. Wüstgrabow, Erbldmarschall in Altvorpommern; ⚭ Dassow 23. 7. 1897 Harriet Edle v. Paepcke, * Lütgenhof b. Dassow, Meckl., 27. 4. 1871, T. d. Moritz Edler v. P. auf Quassel usw. u. d. Clara Schroeder aus Hamburg *(Freiburg i. Br., Kapplerstr. 24)*.

Kinder:

a. Erika Ehrengard Arianne Helene Karoline Thoma Carla Raima, * Leuschentin 15. 6. 1900 *(Freiburg i. Br., Kapplerstr. 24)*.

b. Albrecht Carl Hilmar Martin Hans Georg, * Leuschentin 2.3.1902, auf Pinnow(§) u. Duckow(§), Pomm., ERr d. Joh.-O.; ⚭ Waldburg 10. 10. 1930 Friederike Burggfin u. Gfin zu Dohna-Schlobitten, * Waldburg 1. 12. 1909, T. d. Eberhard Burggf u. Gf zu D.-Sch. auf Waldburg u. d. Renata Gfin v. Hochberg, Freiin zu Fürstenstein *(Hamburg-Othmarschen, Elbchaussee 216)*.

Kinder:

a) Huberta Elisabeth Renata Henriette Karoline Maria Agnes Walpurgis, * Duckow 17. 2. 1932; ⚭ HamburgOttensen 23. 7. 1954 Gerd v. Gerdtell, * Dresden 15. 8. 1925, kaufm. Angestellter *(Hamburg-Alsterdorf, Bilserstr. 65)*.

b) Hans-Albrecht Georg Eberhard Heinrich, * Pinnow 1. 11. 1934 (...).

c) Maria Elisabeth Dorothea Amelie, * Pinnow 25. 7. 1936.

d) Lothar Eckard, * Pinnow 16. 6. 1939.

c. Georg Wilhelm Elias Gerhard Otto, * Leuschentin 15. 1. 1907, auf Leuschentin (§), vorm. auch auf Wüstgrabow; ⚭ I. Breslau 12. 9. 1931 Anna Eleonore Gfin v. Hochberg, Freiin zu Fürstenstein, * Bad Kösen 20. 4. 1909 (gesch. Lübeck 7. 6. 1947), T. d. Architekten Friedrich Franz Gf v. H., Frhr zu F., u. d. Eleonore

Burggfin u. Gfin zu Dohna-Schlobitten *(Testorf über Lensahn, Ostholst.)*; ⚭ II. Lübeck 13. 7. 1947 Elisabeth v. Görne, * Liegnitz 13. 7. 1904 (⚭ I. Lübeck 13. 5. 1934 Frans Detlof Bieber, † ... 20. 10. 1944), T. d. Kgl. preuß. Majors Georg v. G. u. d. Elsa Kulenkamp *(Lübeck, Rathenaustr. 19)*.

Kinder: erster Ehe:

a) Monika Elisabeth Dorothea Eleonore Renata Maria, * Wüstgrabow 13. 10. 1934 (...).

b) Anna Maria Walpurgis Erika Hertha, * Rostock 3. 5. 1937.

c) Friedhart Albrecht Konrad Wilhelm, * Rostock 2. 9. 1940.

(4) Ilma Elisabeth Auguste Arianne Gustava, * Pinnow 3. 9. 1864, † Dresden-Loschwitz 28. 2. 1945; ⚭ Pinnow 27. 5. 1891 Maximilian Frhr v. Hanstein, * Aachen 18. 7. 1850, † Dresden 10. 3. 1930, Kgl. preuß. Oberst a. D.

(5) Martha Armgard Mathilde Ida, * Pinnow 6. 9. 1867, † Berlin-Charlottenburg 25. 8. 1943.

(6) Erika Ida Elisabeth Friederike, * Pinnow 24. 1. 1871, † Teltow 24. 5. 1940.

(7) Olga Agathe Arianne Karoline Oktavia, * Pinnow 3. 4. 1873, † Alsleben, Saale, 10. 1. 1953; ⚭ Pinnow 3. 1. 1908 Dr. med. Friedrich Hamann, * Bernburg 16. 10. 1877, † Alsleben, Saale, ...

2) Rudolf Elias Felix, * Sommersdorf 15.7.1834, † Marxhagen 2. 1. 1885, auf Marxhagen b. Moltzow, Meckl., vorm. auch auf Vollrathsruhe usw., K. u. K. Rittmstr a. D., RRr d. Joh.-O.; ⚭ Wien 10. 4. 1860 Ilma Almásy v. Zsadány u. Török-Szent-Miklós, * Budapest 20. 2. 1842, † Gottlieben, Schweiz, 27. 1. 1914 (kath.) (gesch. Wien 30. 4. 1873; ⚭ II. Dresden 13. 9. 1874 Maximilian Frhr v. Fabrice, * Dresden 30. 8. 1845, † München 18. 11. 1914, Bes. von Schloß Gottlieben, Ldgfl. hess. Khr), T. d. Paul A. v. Z. u. T.-Sz.-M. u. d. Amalie Gfin Batthyány v. Németh-Ujvár.

Söhne:

(1) Joseph Gustav Emmerich Paul Karl Alexander, * Vollrathsruhe 15. 2. 1861, † Lugano-Castagnola 19. 1. 1931, Ghzgl. meckl.-strel. Khr u. Lddrost a. D., ERr d. Joh.-O.; ⚭ Duckow 9. 5. 1889 Ilse Freiin v. Maltzahn, * Pinnow 18. 5. 1869, † Birkenwerder b. Berlin 6. 10. 1937, T. d. Al-

brecht Frhr v. M. auf Leuschentin usw. u. d. Karoline v. Biel a. d. frhrl. Hause (s. o.).

Kinder:

a. Ilse Ilma Karoline Martha Ida Erika, * Mirow 26. 10. 1891, † Ilten b. Lehrte 24. 9. 1943; ⚭ Schönberg, Meckl., 21. 3. 1919 Günther Strandes, * ..., Major a. D. (gesch. Breslau 16. 2. 1927).

b. Albrecht Karl Thompson Emmerich Eduard Ulrich, * Mirow 5. 4. 1893, Kaufm.; ⚭ Hamburg 1.9.1923 Anita Heidmann, * Hamburg 4. 7. 1903, † Hannover 13. 12. 1954, T. d. Dir. d. Siemens-Schuckertwerke Henry H. u. d. Christel Schulz *(Hannover, Matthiasstr. 8)*.

c. Rudolf Hans Otto Max, * Mirow 11. 12. 1894 *(Rendsburg, Kampenweg 3)*; ⚭ Rom 11. 3. 1936 Hermine Trutzky adopt. Kostersitz Hatvany Marenhorst, * Wien 2. 10. 1911 (gesch. Hamburg ... 6. 1945), T. d. Franz T. u. d. Aloisia Matacha, Adoptivt. (Preßburg 21. 8. 1931) d. Arthur Kostersitz Hatvany v. Marenhorst (...).

d. Ilma Elisabeth Marie Olga Harriet, * Mirow 5. 2. 1897 *(Berlin-Charlottenburg 2, Carmerstr. 18)*.

e. Ariane Armgard Clara Mary, * Schönberg, Meckl., 13. 1. 1901; ⚭ Schönberg 3. 3. 1919 Fritz Beindorff, * Hannover 23. 2. 1891, † Isernhagen b. Hannover 7. 2. 1938, Fabrikbes. u. Großindustrieller *(München 27, Pienzenauerstr. 47)*.

f. Bernhard Max Anton Hans, * Schönberg 14. 3. 1903, meckl. Forstmstr z. Wv.; ⚭ Biebrich 30. 3. 1933 Ursula Freiin v. Brandis, * Biebrich 8. 8. 1902, T. d. Ghzgl. luxemb. Khrn u. OJägermstrs Eberhard Frhr v. B. u. d. Jenny Freiin Quadt-Wykradt-Hüchtenbruck *(Aumühle b. Hamburg, Eichhörnchenweg)*.

Tochter:

Elisabeth Ilma Luise-Margarethe, * Wismar 14. 8. 1939.

(2) Erich Rudolf Adolf August Heinrich Karl, * Vollrathsruhe 9. 12. 1866, † Berlin-Wannsee 16. 3. 1911, Kgl. preuß. Rittmstr a. D., ERr d. Joh.-O.; ⚭ Neustrelitz 7. 10. 1896 Millicent Jekyll, * Tingrith, Engld, 25. 9. 1872, T. d. Edward J. auf Higham, Engld, u. d. Therese v. Biel a. d. frhrl. Hause *(Cherry Burton St. Aubin, Insel Jersey, Kanal-Inseln)*.

Kinder:

a. Irmgard Grace Victoria, * Neustrelitz 25. 9. 1897; ⚭ I. Berlin 5.12.1921 Dr.rer.nat. Kurt Wolter, * Berlin 25. 12. 1892 (gesch. Berlin 23. 5. 1936); ⚭ II. Freiburg i. Br. 29. 9. 1936 Karl Nohl, * Insel Mainau i. Bodensee 26. 4. 1900, Hauptlehrer *(Litzelstetten b. Konstanz)*.

b. Edward Rudolf Wilhelm, * Potsdam 22. 3. 1900, auf Schloß Hohenstein; ⚭ I. New York 26. 9. 1925 Henriette de Boer, * Delft 29. 11. 1901 (gesch. Reno, Nevada, USA, 27. 2. 1931; ⚭ II. Hilversum, Holland, 6. 6. 1933 Frederik Armstrong, Dir. einer Schiffahrtsges.), T. d. Johan de B. u. d. Maria Callenfels *(Avenue des Cottages, Verneuil sur Seine, S. et O., Frankreich)*; ⚭ II. New York 19. 3. 1931 Johanne (Joan) ...., * ...., T. d. ... u. d. ... *(auf Reisen)*.

Kinder: a) erster Ehe:

a) Sylvia Joan, * New Rochelle, N. Y., USA, 21. 5. 1929 *(Traben-Trarbach, Grabenstr. 2)*.

b) zweiter Ehe:

b) Emmerich (Imre) Joseph Charles Rénier, * Mentone 20. 7. 1938.

2. Haus.

Helmuth Dietrich Freiherr v. Maltzahn, * Rottmannshagen 13. 8. 1763, † Gültz, Kr. Demmin, 14. 3. 1836, auf Gültz u. Prützen, Erbldmarschall in Altvorpommern; ⚭ I. Hecklingen 8. 6. 1791 Karoline Eleonore v. Trotha, * Gr.-Salze 9. 8. 1772, † Schönebeck 6. 5. 1797, T. d. Kgl. preuß. Majors a. D. Thilo Lebrecht v. T. auf Gänsefurt, Hecklingen usw. u. d. Rosamunde Henriette v. Boeltzig; ⚭ II. Wolfshagen 13. 10. 1799 Wilhelmine v. Brockhusen, * Göhren 3. 11. 1771, † Gültz 2. 3. 1842, T. d. Christoph Adam v. B. auf Göhren u. d. Johanna Friederike Luise v. Behmen.

a) Erster Ehe:

1. Ludwig Thilo Lebrecht Hellmuth Gustav, * Gr.-Salza 25. 7. 1792, † Rottmannshagen 27. 5. 1850, auf Rottmannshagen u. Rützenfelde, Kr. Demmin, Kgl. preuß. Rittmstr a. D.; ⚭ Glewitz 17. 11. 1826 Sophie Freiin Schoultz v. Ascheraden, * Stralsund 15. 8. 1793, † Zarnekow 20. 1. 1869, T. d. Kgl. schwed. Oberstlts Carl Dietrich Frhr Sch. v. A. auf Zarnekow u. d. Brigitte Luise Friederike v. Behr-Negendank.

Sohn:

Hellmuth Bernhard Karl Leopold Eduard Thilo, * Zarnekow 2. 11. 1827, † Lanke 11. 12. 1886, vorm. auf Rottmannshagen u. Rützenfelde; ⚭ Oldenburg 4. 1. 1856 Maria Gfin v. Bocholtz-Meschede, * Oldenburg 1. 4. 1837, † Berlin 29. 12. 1909 (kath.), T. d. Ghzgl. oldenb. Khrn u. OHofmarschalls Hermann Gf v. B.-M., Fkhrn auf Alme usw., u. d. Auguste v. Rüxleben.

Söhne:

(1) Hellmuth Chlodwig Bruno Rudolf Karl, * Rottmannshagen 29. 3. 1862, † Oberlößnitz b. Dresden 10. 12. 1933, Kgl. preuß. Gen.-Major a. D., RRr d. Joh.-O.; ⚭ Leipzig 21. 2. 1899 Elisabeth Arndt, * Berlin 28. 5. 1874, † Weimar 14. 10. 1942, T. d. Univ.-Prof. Dr. phil. Wilhelm A. u. d. Margarethe Eyfferth.

Söhne:

a. Hellmuth Wilhelm Hermann Friedrich Egolf, * Neustrelitz 4. 3. 1900, Dr. phil., Dir des Goethemuseums, ERr d. Joh.-O. *(Düsseldorf, Jägerhofstr. 1).*

b. Günther Rudolf Ludwig August Franz Hellmuth, * Neustrelitz 30. 1. 1902, Dr. jur., Rechtsanw. u. Notar; ⚭ Behrenhoff 24. 3. 1931 Gertrud Freiin v. Maltzahn, * Stralsund 28. 2. 1908 (s. o., 1. Zweig, 1. Haus), T. d. Kgl. preuß. Oberstlts a. D. Hans-Joachim Frhr v. M. u. d. Gertrud v. Behr *(Frankfurt a. M., Beethovenstraße 56).*

c. Adolf-Friedrich Hildebrand Paul Wolfgang Hellmuth, * Neustrelitz 6. 10. 1903, Ldwirt; ⚭ Gleißen 21. 12. 1931 Delicia v. Wartenberg, * Gleißen 20. 3. 1905, T. d. Hans v. W. auf Gleißen usw. u. d. Edelgard v. Möllendorff *(Bülkau-Norderende 40 über Otterndorf, Niederelbe).*

Kinder:

a) Edelgard Freda Elisabeth, * Neubrandenburg 20. 11. 1932, Geflügelzüchterin (...).

b) Hans-Hellmuth Adolf Friedrich, * Neubrandenburg 21. 12. 1933, Ldwirt (...).

c) Mechthild Clara Gertrud, * Pyritz 2. 3. 1939.

d. Wilhelm Arndt Rudolf Axel-Albrecht Hellmuth, * Hannover 24. 6. 1906, ⚔ b. Matwejew Kurgan, nördl. Taganrog, 1. 7. 1943, Oberst i. G.; ⚭ Pasewalk 3. 4. 1932 Jutta Freiin v. Lindelof, * Pasewalk 12. 6. 1912,

pg 288
of Stamm-Taffam

Wilhelm Hermann Friedrich Egolf

Hellmuth Ludwig Bruno Rudolf Karl

Maltzahn, Hellmuth Baron von (Dr. phil.), archivist; b. Neustrelitz, Mecklenburg, March 4, 1900; son of Baron v. M. (Army gen.) and Elisabeth Arndt. Educ. Germanistics and art hist. at Heidelberg, Munich and Leipzig Univs. Career: asst. in Goethe Nat. Museum, Weimar, 1926-40; officer in WW II; archivist in Frankfurt Goethe-Mus[redacted] since 1947; director of the Goethe-Museum (Kippenberg-Stiftung), Düsseldorf, since 1955. Publ. biogs. of Carl August von Weimar and Carl Ludwig von Knebel, Goethe's correspondence with Philipp Otto Runge. Awards: hon. Knight of Johanniter Order. Address: Goethe-Museum, 1 Jägerhofstr., Düsseldorf

T. d. Oberstlts a. D. Friedrich Frhr v. L. u. d. Sophie Freiin Grote *(Celle, Schlepegrellstr. 44)*.

Kinder:

a) Christa Gudula Sophie Elisabeth, * Pasewalk 5. 1. 1934 (...).

b) Jürgen Friedrich Henning Hellmuth, * Schwedt a. d. Oder 23. 4. 1935, stud. jur. *(Heidelberg, ...)*.

(2) Egolf Bruno Gustav Fritz Hellmuth, * Rottmannshagen 29. 12. 1867, † Salò, Italien, 24. 12. 1933, Kgl. preuß. Hptm. a. D., ERr d. Joh.-O.; ⚭ Berlin 25. 3. 1899 Katharina Felisch, * Berlin 4. 8. 1878, T. d. Kgl. preuß. GBaurats Bernhard F. u. d. Irene Kagel *(Konstanz, St. Marienhaus, Wallgutstr. 11)*.

b) Zweiter Ehe:

2. Axel Heinrich Ludwig, * Gültz 8. 11. 1808, † ebd. 12. 2. 1841, auf Gültz u. Hermannshöh, Kgl. preuß. Ldrat; ⚭ Schwerin 28. 11. 1838 Auguste v. Lützow, * Schwerin 9. 2. 1820, † Demmin 9. 5. 1891 (⚭ II. Gültz 28. 7. 1849 Hermann v. Heyden, † Berlin 21. 1. 1851, auf Leistenow usw., Kgl. preuß. Ldrat), T. d. Ghzgl. meckl.-schwer. StMin. Ludwig v. L. auf Boddin u. d. Sophie Freiin v. Brandenstein.

Sohn:

Helmuth Ludwig Wilhelm, * Gültz 6. 1. 1840, † ebd. 11. 2. 1923, auf Gültz, Hermannshöh, Marienhöhe, Schossow, Wodarg mit Kessiner Mühle, Werder u. Crampe, D., Dr. jur. h. c., Kais. WGRat u. StSekr. a. D., OPräs. a. D., Erbldmarschall in Altvorpommern, Kanzler d. Joh.-O.; ⚭ Erfurt 22. 2. 1867 Anna v. Rohrscheidt, * Annaburg 10. 10. 1847, † Stralsund 26. 11. 1913, T. d. Kgl. preuß. Obersten a. D. Julius v. R. u. d. Auguste v. dem Hagen.

Kinder:

(1) Axel Ludwig Julius, * Gültz 17. 2. 1868, † ebd. 3. 3. 1931, auf Gültz, Hermannshöh u. Marienhöhe, Kgl. preuß. GOReg.-Rat u. Vortragender Rat a. D. im Min. für Ldwirtschaft, Domänen u. Forsten, EKommendator u. Werkmstr d. Joh.-O.; ⚭ Schaprode 17. 5. 1898 Helene-Luise (Helli) v. Platen, * Poggenhof 30. 1. 1879, † Hermannshöh 13. 6. 1942, Mithrin auf Poggenhof, T. d. Louis v. P. auf Poggenhof u. d. Helene v. der Lancken.

Kinder:

a. Helmuth Ludwig Joachim, * Clevenow 19. 1. 1900, auf Gültz (§), Hermannshöh (§) u. Marienhöhe (§),

(s. S. 289)

Helmuth Freiherr v. Maltzahn

** 1840 † 1923*

auf Gültz usw., D., Dr. jur. h. c., Kais. Wirkl. Geh. Rat
u. Staats-Sekretär a. D., OPräsident a. D., Erbldmarschall in Altvorpommern
Kanzler d. Joh.-Ordens

RRr d. Joh.-O., Vors. des Vorst. des Fam.-Vereins; ⚭ Heiligendamm 1. 6. 1928 Alexandra Gfin v. Platen Hallermund, * Mummendorf b. Grevesmühlen, Meckl., 5. 12. 1905, T. d. Wilhelm Gf v. P. H. auf Mummendorf u. d. Elisabeth v. Boddien *(Wingst-Ellerbruch über Basbeck, Niederelbe).*

Kinder:

a) Mechthild Marie Elisabeth Helene Luise Gerda, * Hermannshöh 1. 5. 1929, † Neuhaus a. d. Oste 8. 5. 1950.

b) Siglind Agnes Thea Ingeborg Ruth Christa, * Hermannshöh 10. 8. 1930, Sekretärin *(Hamburg 21, Adolfstr. 36 a).*

c) Axel Oskar Helmuth, * Hermannshöh 10. 2. 1932, Gärtner *(Wingst-Ellerbruch über Basbeck, Niederelbe).*

d) Ingrid Sophie Gustava, * Hermannshöh 18. 4. 1934, Säuglingsschwester *(Wingst-Ellerbruch).*

e) Berndt-Wilhelm Adalbert Friedrich, * Hermannshöh 10. 1. 1936, Ldwirt *(Wingst-Ellerbruch).*

f) Elisabeth Dorothea Gisela Barbara, * Hermannshöh 18. 11. 1938, Lehrling i. d. Buchhandlung Sachse u. Heinzelmann *(Hannover, Georgstr. 22).*

g) Christoph Hans Dietrich, * Greifswald 15. 1. 1943.

b. Berndt-Joachim Ernst Axel, * Grimmen 9. 2. 1903, Oberstlt d. Bundeswehr, ERr d. Joh.-O.; ⚭ Kl. Nienhagen 20. 6. 1943 Rosmarie Gfin v. Polier, * Kl.-Nienhagen 16. 5. 1916, T. d. Ferdinand Gf v. P. auf Kl.-Nienhagen u. d. Marie Freiin v. Meerheimb *(Wingst-Ellerbruch über Basbeck, Niederelbe, Försterei).*

Kinder:

a) Helene-Luise Mechthild Dorothea Gisela Ida Leopoldine, * Stade 17. 6. 1947.

b) Marie Martha Ingeborg Dorothea Alexandra Gisela Siglind, * Stade 17. 6. 1947 (Zwillingsschwester d. Vorigen).

c) Helmuth Friedrich Ferdinand Ernst Axel, * Stade 29. 4. 1949.

c. Jürgen Bernhard Adolf August Wilhelm, * Grimmen 31. 7. 1904, OForstmstr, ERr d. Joh.-O.; ⚭ Semlow 10.

5. 1938 Sophie-Dorothee Gfin v. Behr-Negendank, * Semlow 3. 10. 1905, T. d. Erbküchenmstrs d. Fstt. Rügen, Kgl. preuß. Khrn August Gf v. B.-N., Fkhrn auf Semlow usw., u. d. Cecilie Freiin v. Maltzahn a. d. gfl. H. Plessen-Ivenack *(Rotenburg i. Hann., Forsthof in der Ahe).*

Kinder:

a) Ingeborg Helene-Luise Cecilie, * Eldena 10. 8. 1941.

b) Helmuth-Dietrich, * Greifswald 16. 1. 1943.

c) Lüdeke Axel August, * Semlow 5. 3. 1944.

d. Mechthild Elsbeth Cecilie Marie Edith, * Grimmen 11. 11. 1906; ⚭ Gültz 18. 6. 1926 Ernst August v. der Wense, * Neustrelitz 11. 1. 1899, auf Waldgut Wense, vorm. auf Wense, Kr. Fallingbostel, Ldrat *(Waldgut Wense, Post Wingst-Ellerbruch über Basbeck, Niederelbe).*

e. Ingeborg Ursula Helene Adelheid, * Grimmen 13. 2. 1909; ⚭ Gültz 12. 8. 1936 Adalbert Frhr v. Breidenbach zu Breidenstein, * Breidenstein 14. 8. 1900, † Berlin 12. 11. 1939, Heeresforstmstr *(Breidenstein über Biedenkopf, Hessen).*

(2) Agnes Auguste Luise Ida, * Gültz 30. 4. 1869, † Wuppertal 27. 11. 1952; ⚭ Gültz 17. 6. 1887 August v. Gadow, * Rönkendorf 29. 11. 1861, † Drechow 1. 11. 1929, auf Drechow, Hugoldsdorf u. Rönkendorf.

(3) Helmuth Gustav Ferdinand Friedrich, * Gültz 22. 12. 1870, auf Schossow b. Tützpatz mit Barckower Wald (§), Kgl. preuß. OPräs.-Rat a. D., Erbldmarschall in Altvorpommern, EKommendator d. Joh.-O., EVors. d. Fam.-Vereins; ⚭ Berlin 31. 5. 1912 Freda v. Arnim, * Neuensund 22. 8. 1889, T. d. Hans v. A., Fkhrn auf Mürow-Neuensund usw., u. d. Elisabeth v. Heyden-Linden *(Bückeburg, Herminenstraße 17d).*

Kinder:

a. Hans-Axel Werner, * Prenzlau 14.10.1913, ✕ (vermißt in Rußld seit) 28. 6. 1944, Todeserklärung vom 31. 7. 1949, Ldwirt, Hptm. d. Res.; ⚭ Schossow 13. 12. 1942 Anna Mathilde van Stockum, *Diepenveen, Holld, 18. 2. 1914, T. d. Kgl. niederld. Oberstlts d. Kav. a. D. Herman van St. u. d. Nelly Metelerkamp *(Brummen, Geldern, „'t Malster", Niederlande).*

Söhne:

a) Dietz-Helmuth, * Demmin 18.1.1945. } Zwillinge.
b) Paul-Hermann, * Demmin 18.1.1945. }

b. Arianne Victoria Anna Elisabeth Gerta, * Potsdam 8. 10. 1914; ⚭ I. Schossow 5. 9. 1934 Kurt Frhr v. Plettenberg, * Bückeburg 31. 1. 1891, ⚔ († als Opfer des 20. 7. 1944) Berlin 10. 3. 1945, OLdforstmstr a. D., Fstl. schaumb.-lipp. Hofkammerpräs., Generalbevollm. d. vorm. reg. Preuß. Königshauses; ⚭ II. Bückeburg 4. 9. 1954 Constantin Frhr Quadt-Wykradt-Hüchtenbruck, * Meisenheim am Glan, Rhld, 30. 1. 1912, Major i. G. a. D., Assessor *(Frankfurt a. M.-Niederrad, Neuwiesenstr. 29)*.

c. Edelgard Sieglinde Lisa Sophie Helene, * Potsdam 22. 1. 1917; ⚭ I. Schossow 30. 8. 1939 Carl-Theodor Gf zu Innhausen u. Knyphausen, * Lütetsburg 2. 4. 1910, ⚔ Bessabotowka b. Stalino, Rußld, 12. 2. 1942, auf Pansevitz usw., Erbjägermstr d. Fstt. Rügen u. der Lande Barth, OLt; ⚭ II. Bremen 23. 2. 1946 Dr. jur. et rer. pol. Hans Jürgen Rusche, * Bremerhaven 16. 9. 1916 *(Lilienthal über Bremen 5, Hauptstr. 63)*.

d. Bernd-Dietrich Hartmut Friedrich, * Potsdam 16. 9. 1918, ⚔ b. Praga vor Warschau 17. 9. 1939, Forstanwärter.

e. Veronika Klara Elsa Karin Auguste, * Schossow 31. 8. 1920, † Bückeburg 11. 4. 1946.

f. Irmela Carla Hertha Anna-Marie, * Gültz 27. 4. 1922, † Bethel b. Bielefeld 19. 11. 1943.

g. Dietlinde Irene Emilie Helene, * Schossow 9. 8. 1924, Sekretärin *(Bückeburg, Herminenstr. 17d)*.

h. Hadumoth Waltraut Ingeborg Ursula Gerda, * Neubrandenburg 13. 5. 1930, Buchbinderin *(Bückeburg, Herminenstr. 17d)*.

(4) Elsbeth Johanna Ernestine Auguste, * Gültz 24. 1. 1874, † Niedergandern 6. 10. 1945, auf Crampe (§), Kr. Arnswalde; ⚭ Gültz 12. 10. 1893 Servatius v. Gerlach, * Oschersleben 1. 3. 1868, † Detmold 30. 3. 1950, auf Rohrbeck (§), Kr. Königsberg, Neumk, Mithr auf Crampe (§), Kgl. preuß. Major a. D.

(5) Gerhard Adolf, * Gültz 25.6.1877, vermißt (von Russen verschleppt) Wodarg seit 2.5.1945, auf Wodarg mit Kessiner Mühle (§) u. auf Werder (§), Rr d. hohenzoll. Haus-O. m. Schw., RRr d. Joh.-O.; ⚭ Berlin 15. 11. 1907 Helene v.

Boreke, * Neuendorf 14. 11. 1834, † Lübeck 31. 8. 1946, auf Demnitz mit Charlottenhorst (§) u. auf Millnitz (§), Kr. Anklam, T. d. Kgl. preuß. Majors a. D. Erich v. B. auf Neuendorf usw. u. d. Agnes Freiin v. Klot-Trautvetter.

Kinder:

a. Helmuth Erich Egbert, * Wodarg 3. 8. 1908, auf Krönnevitz (§), Reg.-Rat; ⚭ Birkenfeld a. d. Nahe 8. 7. 1939 Elfriede Böcking, * Kiel 8. 1. 1914, T. d. Korv.-Kpt. a. D. Kurt B. u. d. Luise v. der Wense *(Kiel, Raisdorferstr. 27)*.

Kinder:

a) Helgard Erika Elfriede, * Greifswald 18. 1. 1942.

b) Sigrid Ellinor Elfriede, * Greifswald 27. 5. 1943.

c) Wolf-Werner Kurt Egbert, * Baumholder 3. 10. 1946.

d) Ulrich Gerhard Egbert, * Baumholder 21.11.1947.

e) Mechthild Adelheid Elfriede, * Baumholder 13. 4. 1950.

f) Axel Dankward Egbert, * Baumholder 17. 8. 1951.

b. Manfred Ernst Axel, * Wodarg 9. 8. 1909, Ldwirt; ⚭ Königsberg i. Pr. 14. 10. 1938 Marie-Gabriele v. Rönne, * Berlin-Wilmersdorf 29. 9. 1913, T. d. Majors a. D. u. Reg.-Rats a. D. Wilhelm v. R. u. d. Erna v. der Groeben *(Völlinghausen über Soest, Westf.)*.

Sohn:

Klaus-Wilhelm Gerhard Hartwig, * Demnitz 23. 2. 1944.

c. Günther Wilhelm Ulrich, * Wodarg 20. 10. 1910, † Düsseldorf 24. 6. 1953, Oberst d. Luftw. z. Wv.; ⚭ Birkenfeld a. d. Nahe 30. 4. 1937 Adelheid Böcking, * Kiel 30. 8. 1912, T. d. Korv.-Kpt. a. D. Kurt B. u. d. Luise v. der Wense *(Traben-Trarbach a. d. Mosel, Grabenstr. 2)*.

Kinder:

a) Falk Gerhard Kurt Egbert, * Mannheim 10.6.1938.

b) Dagmar Helene Agnes, * Mannheim 9. 8. 1939.

c) Hartwig Frithjof Georg, * Mannheim 7. 12. 1940.

d) Olaf Kurt Jürgen Heinz, * Mannheim 31. 7. 1943.

d. Anna Agnes Waltraut, * Wodarg 16.2.1912; ⚭ Wodarg 17. 6. 1939 Georg Münchmeyer, * Adlig-Lie-

Günther Freiherr von Maltzahn

Zur Erinnerung an den 13. Todestag des bekannten Jagdfliegers

Vor 13 Jahren, am 24. Juni 1953, verstarb einer der hervorragendsten Jagdflieger des Zweiten Weltkrieges: Günther Freiherr von Maltzahn. Viele der früheren Fliegerkameraden folgten dem Sarg des ehemaligen Oberst und langjährigen Kommodore des „Pik-As"-Geschwaders, als man ihn auf dem Birkenfelder Friedhof zur letzten Ruhe bettete. Im nachfolgenden Beitrag, für den uns der Bruder des Verstorbenen freundlicherweise einige Unterlagen zur Verfügung stellte, möchte der FLIEGERKURIER das Gedenken an einen untadeligen Offizier und hervorragenden Jagdflieger in Erinnerung bringen.

Günther Wilhelm Ulrich Freiherr von Maltzahn wurde am 20. Oktober 1910 als drittes Kind des Landwirts Gerhard Freiherr von Maltzahn und seiner Ehefrau Helene, geb. von Borcke, in Wodarg (Kreis Demmin) geboren. Sein Vater war, ehe er ein Familiengut übernahm, aktiver Offizier im Kürassier-Regiment Nr. 2 in Pasewalk. Während des 1. Weltkrieges tat er sich als Bataillonsführer hervor und wurde zusätzlich zum EK I mit dem Ritterkreuz des Hausordens von Hohenzollern ausgezeichnet.

Kindheit und erste Schuljahre verlebte Günther auf dem väterlichen Gut Wodarg, um dann nach Anklam überzusiedeln, wo er das Humanistische Gymnasium besuchte und 1930 das Abitur bestand. Er hatte sich als Offizieranwärter beim Reiterregiment 6 in Pasewalk beworben und war dort angenommen worden. Man legte aber Wert darauf, ihn vor seinem Eintritt in die Reichswehr fliegerisch schulen zu lassen. So absolvierte er zunächst ein Jahr Flugausbildung in Schleißheim bei München, ging 1931 zu den Reitern und wurde dort 1934 Leutnant.

Die Verbindung zu diesem Regiment hat er nie abreißen lassen, auch nicht, als es später nach Darmstadt verlegt worden war. Im Jahre 1935 wechselte er zur Luftwaffe, die damals mit den ersten Verbänden aufgestellt wurde. Seine Garnisonen waren Fürth, Lippstadt und Köln. Zwei Jahre später wurde er zum Staffelkapitän ernannt und nach Mannheim-Sandhofen versetzt. Im gleichen Jahr verheiratete er sich mit Adelheid Böcking aus Abentheuer (bei Birkenfeld/Nahe). Aus der Ehe gingen drei Söhne und eine Tochter hervor.

Zum Hauptmann befördert und nach Kriegsbeginn als Gruppenkommandeur an der Westfront eingesetzt, konnte Günther Freiherr von Maltzahn bald die ersten Luftsiege melden, die ihm das EK II eintrugen; 1940 folgte das EK I und noch im gleichen Jahr das Ritterkreuz des Eisernen Kreuzes. Dabei gehörte er - wie schon vor Kriegsbeginn - unverändert dem „Pik-As"-Geschwader an, dessen Kommandeur er 1940 wurde und bis 1943 blieb. Als ihm diese Stellung übertragen wurde, war er Major; er verließ sie als Oberst und wurde dann „Jagdfliegerführer Oberitalien 1".

Während der vorangegangenen Frontverwendungen in Frankreich, über England, in Rußland, dann von Sizilien aus gegen Malta, in Tunis, abermals in Sizilien und schließlich in Italien, hatte er insgesamt 68 anerkannte Luftsiege errungen. Diese Erfolge trugen ihm 1941 die Goldene Frontflugspange und mit 40 Luftsiegen das Eichenlaub zum Ritterkreuz des EK ein und schließlich 1942 das Deutsche Kreuz in Gold. Ab 1944 war Oberst Freiherr von Maltzahn beim General der Jagdflieger im Oberkommando der Luftwaffe tätig. Bei Kriegsende geriet er 1945 in amerikanische Kriegsgefangenschaft, wurde aber bald entlassen.

Bis 1947 absolvierte er eine Landwirtschaftslehre in der Hoffnung, das väterliche Gut Wodang übernehmen zu können. Diese Hoffnung schlug fehl, weil das Gut in der sowjetischen Besatzungszone entschädigungslos enteignet wurde. So übernahm er eine kleine Pachtgärtnerei in Bad Kreuznach und wechselte von dort 1950 nach Trarbach, wo er ein Böcking'sches Weingut verwaltete.

Im Jahre 1952 wurde er vom Sicherheitsbeauftragten in Bonn (Amt Blank) eingestellt und als Personalreferent für Luftwaffenfragen verwendet.

Leider verschlimmerte sich bald eine gefährliche Krankheit, die schon vor längeren Jahren einmal aufgetreten war. Ihr erlag Günther Freiherr von Maltzahn am 24. 6. 1953.

Als man den Verstorbenen auf dem Birkenfelder Friedhof beisetzte, wußte man noch nicht, daß diese Stadt neun Jahre später Garnison einer Luftwaffendivision werden würde. So ist zwischen einem ausgezeichneten Offizier, der die Fliegerei über alles liebte, und der neuen deutschen Luftwaffe eine innere Beziehung hergestellt worden.

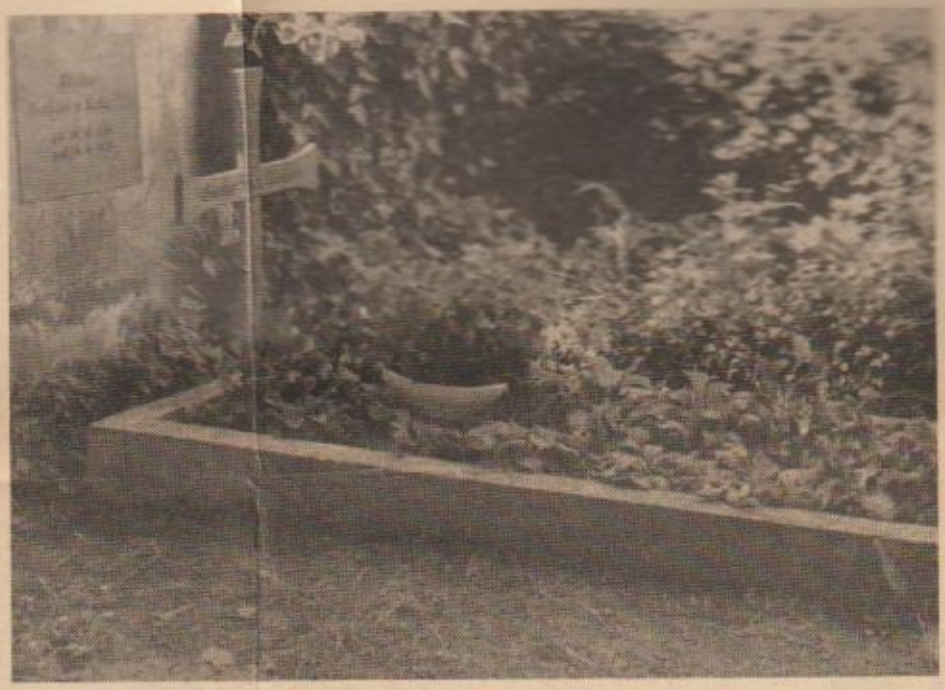

Im Böckingschen Erbbegräbnis auf dem Birkenfelder Friedhof hat Freiherr von Maltzahn seine letzte Ruhestätte gefunden. (Fotos: Privat)

Oberst Günther Freiherr von Maltzahn

Oberst i. G. Parakenings neuer Chef des Stabes

Vor den im offenen Viereck angetretenen Soldaten und Zivilbediensteten des Kommandos der 5. Luftwaffendivision verabschiedete der Kommandeur, Generalmajor Kuhlmey, seinen Chef des Stabes, Oberst i. G. von Bergh. Er dankte ihm mit herzlichen Worten für seine in den vergangenen zweieinhalb Jahren geleistete Arbeit und wünschte ihm für die neuen Aufgaben im Ministerium viel Glück und Erfolg.

Als Nachfolger seines Chef des Stabes führte der Divisionskommandeur Oberst i. G. Parakenings ein, der als erfahrener Soldat mit viel Wissen auf dem Gebiet der Stabstätigkeit gute Voraussetzungen für seine neue Tätigkeit als Chef des Stabes mitbringt.

Abschließend bat Generalmajor Kuhlmey alle Anwesenden, das in Oberst von Bergh gesetzte Vertrauen auch auf den neuen Chef des Stabes zu übertragen.

(s. S. 293)

Günther Freiherr v. Maltzahn
** 1910 † 1953*
Oberst der Luftwaffe z. Wv.

benau 17. 5. 1906, vermißt ... seit 4. 3. 1945, Todeserklärung vom 31. 12. 1945, auf Wussow (§), Pommern *(Ratzeburg, Am Ratsteich 25)*.

e. Gerhild Helene, * Wodarg 29. 6. 1913; ⚭ Bederkesa 12. 11. 1955 Dr. sc. nat. Heinrich Wätjen, * Siebeneichen, Schles., 25. 11. 1907, Dipl.-agr. *(Cremlingen über Braunschweig)*.

f. Erika Sigrun Gerharda, * Wodarg 27. 11. 1914; ⚭ Wodarg 1.10.1938 Dietrich v. dem Hagen, * Hirschberg 29. 11. 1908, auf Wegezin (§), Kr. Anklam, Dipl.-Ldwirt *(Winsen a. d. Luhe, Marktstr. 8)*.

g. Gerhard Hartwig, * Wodarg 14.2.1916, ✕ im Atlantik 17. 5. 1943, Kpt.-Lt (Ing.).

h. Dankward Ludwig Helmuth, * Wodarg 29. 12. 1917, ✕ (im Luftkampf) b. Stuttgart 6. 9. 1943, OLt d. Luftw.

i. Oda Luise, * Wodarg 2. 11. 1919; ⚭ I. Wodarg 20. 5. 1942 Gerhard Müller-Röhlich, * Berlin-Lichterfelde 5.6.1920, ✕ Woronesh 7.7.1942, OLt; ⚭ II. Darmstadt 26. 8. 1944 Ekkehard Medert, * Darmstadt 16. 11. 1923, Lehrer *(Seeheim a. d. Bergstr., Mühltalstr. 4)*.

k. Agnes Gundelina, * Wodarg 9. 3. 1921; ⚭ Bonn 9. 3. 1948 Dr. med. Helmut Lüchtrath, * Bad Reichenhall 7. 4. 1921, Privatdozent *(Bonn, Hausdorffstr. 233)*.

l. Elfgard, * Wodarg 14. 8. 1922, Gartenmstrin; ⚭ Ellerbruch b. Basbeck, Niederelbe, 23. 5. 1948 Richard Wolter, * Kreuzlingen, Schweiz, 13. 5. 1925, Gärtner *(Brühl, Bez. Köln, Falkenlusterhof, Plantage Schülgen)*.

m. Wolf-Wigand Alfred, * Wodarg 13. 3. 1924, ✕ (bei der Flugausbildung) Erding b. München 31. 3. 1945, OFähnr. d. Luftw.

3. Haus.

Stammvater: Friedrich, * 1773, † 1837.

Friedrich Karl Albrecht Freiherr v. Maltzahn, * Herzberg 26. 3. 1807, † Gützkow 21. 10. 1888, vorm. auf Herzberg u. Lenschow; ⚭ Gützkow 7. 5. 1836 Amalie Gfin v. Moltke, * Gützkow 16. 3. 1817, † Neubrandenburg 30. 6. 1902, auf Gützkow usw., T. d. Ludwig Gf v. M. auf Gützkow u. d. Wilhelmine v. Blücher.

1. Friedrich Ernst August Helmuth, * Lenschow 14. 12. 1839, † Röckwitz 30. 8. 1920, auf Gützkow, Röckwitz, Adamshof u. Hüttenhof, Meckl.; ⚭ I. Frankfurt a. M. 16. 3. 1865 Luise Freiin v. Bethmann, * Frankfurt a. M. 12.12.1844, † Gützkow 1.11.1870, T. d. Alexander Frhr v. B. auf Kfinec, Böhmen, u. d. Friederike v.

Heyder; ⚭ II. Mannheim 6.1.1879 Luise Ladenburg, * Mannheim 5. 10. 1843, † Röckwitz 4. 5. 1925, T. d. Ghzgl. bad. OGer.-Advokaten Dr. jur. Leopold L. u. d. Delphine Picard.

Kinder: zweiter Ehe:

1) Olga Delphine Amalie Luise, * Gützkow 14. 12. 1879, führt wieder den Geburtsnamen *(Billerbeck, Westf., Haus Runde, Beerlage)*; ⚭ Röckwitz 5. 11. 1912 Bruno Jürges, * Neuhof, Meckl., 9. 9. 1880, Ldwirt (gesch. Greifswald 7. 11. 1931).

2) Elsa Ulrike Anna Henriette, * Gützkow 19. 8. 1881 (kath.) *(Bückeburg, Im Palaisgarten 1)*.

3) Bodo-Helmuth Friedrich Leopold Reinhold, * Gützkow 1. 12. 1883, † Bergen, OBayern, 6. 7. 1950, vorm. auf Gützkow usw., RRr d. Joh.-O.; ⚭ Berlin 3. 7. 1914 Olga Immerthal, * Rendsburg 7. 8. 1891, T. d. OBahnhofvorstehers Anton-Friedrich I. u. d. Maria Sievers *(Inzell, Kr. Traunstein, OBayern, Schröderhof)*.

Kinder:

(1) Ursula Marie-Luise Amalie Hedwig Emmy Waltrauth, * Neubrandenburg 16. 5. 1915; ⚭ München 27. 12. 1938 Dr. med. habil. Kurt Hempel, * Leipzig 9. 11. 1890, † Fritzlar 4. 7. 1948, Chefarzt des Krankenhauses Fritzlar *(Fritzlar, Johann-Sebastian-Bach-Str. 1)*.

(2) Adam-Christoffer Friedensreich Konrad Lothar Friedrich, * Gützkow 1. 11. 1919, Bau-Ing.; ⚭ Regensburg 13. 11. 1943 Pia Prager, * Regensburg 20.2.1921 (kath.), T. d. Olng. Kurt P. u. d. Maria Wild *(München 54, Briegerstraße 8, II)*.

(3) Ilsabe Anna Friederike Irmgard, * Gützkow 30. 6. 1922; ⚭ (standesamtl.) Kassel 25. 2., (kirchl.) Fritzlar 8. 3. 1953 Kraft-Dietrich Frhr v. Wolff, * Lindenberg, Kr. Riga, 19. 3. 1903, Handelsvertreter *(Kassel-Wilhelmshöhe, Landgraf-Karl-Str. 3)*.

(4) Cora Henriette Margarete Helene Anna-Marie, * Gützkow 20. 12. 1925 *(Inzell, Schröderhof)*.

4) Asta Cäcilie Adolfine Wilhelmine Anna, * Gützkow 27. 11. 1884; ⚭ Röckwitz 15. 3. 1907 Arthur Ladenburg, * London 1. 1. 1881, Teilh. d. Bankh. W. Ladenburg in London, Gutsbes. *(Perensey Bay, Sussex, England)*.

5) Heinrich Friedrich Karl Marie, * Gützkow 7. 10. 1887, auf Farm Sissekab, SWAfr.; ⚭ Walfischbucht, SWAfr., 21. 7. 1913 Anna Uhlig, * Zwickau 20. 8. 1888, T. d. Schmieds Ernst U. u. d. Pauline Lehus *(Farm Sissekab, Post Otavi, SWAfrika)*.

Kinder:

(1) Ilse Gertrud Marianne, * Hüttenhof, Bez. Grootfontein, SWAfr., 16. 11. 1917; ⚭ Grootfontein 14. 12. 1946 Willi Scheidt, * Vöhrenbach 19. 5. 1918 *(Otavi, SWAfrika)*.

(2) Hildegard Olga Gisela, * Hüttenhof, Bez. Grootfontein, 2. 4. 1919 *(Farm Sissekab, Post Otavi)*.

(3) Fritz Heinrich Werner Christian, * Sissekab, Bez. Grootfontein, 12. 10. 1923, Farmer; ⚭ Windhoek 28. 12. 1946 Anna-Maria Jaacks, * Windhoek 16. 3. 1920, T. d. Kaufm. Richard J. u. d. Martha Liebnitz *(Farm Hüttenhof, Post Otavi, SWAfrika)*.

Kinder:

a. Werner Heinrich Richard, * Windhoek 20. 10. 1947.

b. Jochen Peter, * Windhoek 1. 12. 1948.

c. Anka Martha Liddy, * Windhoek 20. 12. 1949

d. Hannelore, * Windhoek 7. 12. 1954.

2. Karl-Axel Ludwig Julius, * Lenschow 26. 12. 1849, † Schwerin 13. 12. 1926, vorm. auf Blücherhof, Meckl., Ghzgl. meckl. Major a. D.; ⚭ I. Reetz, Meckl., 26. 9. 1879 Anna v. Plessen, * Gr.-Viegeln 1. 1. 1856, † Blücherhof 15. 7. 1895, T. d. Helmuth v. P., Fkhrn auf Reetz usw., u. d. Luise v. Restorff; ⚭ II. Berlin 8. 12. 1902 Alice Petitjean, * Hirschberg 7. 4. 1883, Portraitmalerin, T. d. Eisenbahn-Ing. Emil P. u. d. Louise Schmidt *(Reinfeld, Holst., Herrenkamp 5)*.

3. Bodo Hans Friedrich Thilo, * Lenschow 3. 2. 1859, † Berlin 17. 11. 1920, Ghzgl. meckl. Rittmstr a. D.; ⚭ Kirch-Grubenhagen 20. 10. 1886 Armgard v. Frisch, * Klocksin, Meckl., 5. 12. 1865, † Rostock 14. 5. 1907, T. d. Martin v. F. auf Klocksin u. d. Marie v. der Osten.

Töchter:

1) Margarete Amalie Friederike Martha, * Parchim 25. 11. 1887; ⚭ I. Berlin 28. 9. 1915 Dr. med. h. c. Abraham v. Wülfing, * Barmen 25. 6. 1854, † Berlin 23. 3. 1927, Freier Standeshr auf Leuthen, Kr. Lübben, Fabrikbes. (gesch. ... 1917); ⚭ II. Berlin 2. 4. 1918 Rütger Frhr Bennet, * Marsvinsholm, Balkåkra, Schweden, 7. 12. 1880, Ing. *(Stockholm, Verdandigatan 5, III)*.

2) Marie Amalie Johanna Karoline Hedwig Martha, * Schleswig 6. 10. 1889; ⚭ Chemnitz, Meckl., 15. 5. 1910 Friedrich Siegmund-Schultze, * Görlitz 14. 6. 1885, Prof. *(Dortmund-Gartenstadt, Hueckstr. 2)*.

3) Elisabeth Konradine Franziska Anna Mathilde Antonie Melanie, * Voßhagen 21. 4. 1894; ⚭ Madrid 9. 4. 1923 Viktor v. Heeren, * Hamburg 14. 10. 1881, † Rottenbuch 6. 7. 1949, Gesandter a. D. *(Rottenbuch, OBayern, Fohlenhof).*

4) Armgard Wilhelmine Friederike Karoline Gertrud, * Chemnitz, Meckl., 7. 6. 1896 *(Räfsta-gård, Reitschule Sigtuna über Märsta, Schweden).*

2. (Sarower) Ast.

Stammvater: Karl Gustav, * 1663, † 1713. Seine Enkel (Brüder) sind die Stammväter der beiden Zweige.

1. Zweig.

Stammvater: August, * 1730, † 1786, dessen Ururenkel der Nachgenannte ist.

Friedrich Georg Gustav Karl Albrecht Freiherr v. Maltzahn, * Sarow 3. 2. 1848, † Schwerin 24. 12. 1907, Kgl. preuß. Gen. d. Kav., Gen.-Adj. des Ghzgs v. Meckl.-Schwer.; ⚭ Köslin 19. 12. 1877 Veronika v. Tiedemann-Brandis, * Woyanow 17. 6. 1857, † Schwerin 26.2.1941, T. d. Carl Ludwig Franz v. T.-B. auf Woyanow u. d. Klara v. Stuckrad.

1. Friedrich-Adolf Wilhelm, * Köslin 17. 10. 1878, † Puerto Montt, Chile, 16. 3. 1928, Lt a. D., Gen.-Manager der Farmen auf der Insel Chiloë, Chile; ⚭ Prag 16. 9. 1906 Matylda Bartos Zelenka-Calbáč, * Pisec, Böhmen, 14. 3. 1882, T. d. Vaclav B. u. d. Antonia Calbáč *(Santiago de Chile, Casilla 3924).*

Kinder:

1) Veronika (Nika) Antonia Marie Julia, * Punta Arenas 11. 3. 1908; ⚭ Vina del Mar, Chile, 25.6.1927 Wilhelm Schacht, * Valparaiso 7. 3. 1902 *(Santiago de Chile, Casilla 3924).*

2) Freda Antoinette Mathilde Elisabeth Johanna, * Punta Delgada 25. 1. 1910; ⚭ New York 24. 2. 1934 Albrecht Gf Douglas, * Hamburg 8. 9. 1897, † Shanghai ... (Herbst) 1945 *(Buenos Aires-Belgrano, 3. Febrero 1914, Argentinien).*

3) Heinrich Wenzel Johann Friedrich, * Punta Delgada 4. 1. 1914, † (mit einem Schiff verunglückt) vor Iquique, Chile, 20. 3. 1945.

4) Friedrich Johann Karl, * Cerro Castillo, Chile, 9. 6. 1916, ✕ (in Rußld vermißt seit) 10. 2. 1944; ⚭ Ludwigslust 1. 5. 1943 Gertrud Eckner, * Ludwigslust 2. 8. 1922 (⚭ II. Ludwigslust 19. 6. 1948 Bernhard Wendt), T. d. Kaufm. Walter E. u. d. Erna Matthies *(Hamburg, ...).*

Tochter:

Freda Gertrud Nika, * Ludwigslust 29. 2. 1944.

5) Ernst Albrecht Henner, * Valparaiso 3.11.1920; ⚭ Santiago de Chile 18. 8. 1951 Fresia Lucia Cortés Abascal, * Chillan, Chile, 15. 8. 1929, T. d. Guillelmo C. Silva u. d. Carmela Abascal *(Santiago de Chile, Avda. Providencia 2314)*.

Tochter:

Maria-Teresa Verónica, * Santiago de Chile 30. 6. 1955.

2. Heinrich Clemens Charly Werner, * Köslin 27. 1. 1880, † im Gefangenenlager Neubrandenburg ... 12. 1945, Oberstlt a. D.; ⚭ Heiligendamm 7. 9. 1920 Marie-Louise Gfin v. Bassewitz, * Rostock 2. 8. 1893, T. d. Ghzgl. meckl.-schwer. Min.-Rats a. D. David Gf v. B. auf Zarnewanz u. d. Lilla Freiin v. Brandenstein *(La Tour de Peilz, Canton de Vaud, Bellaria 34, Schweiz)*.

Söhne:

1) Wolf-Hasso Heinrich Friedrich David, * Rostock 17. 6. 1922, Dr. phil., im Presse- u. Informationsamt der Bundesregierung *(Mehlem b. Bonn, Langenbergweg 36)*.

2) Ekhard-Heinrich Friedrich-Karl, * Rostock 2. 3. 1924; ⚭ Montreux 2. 3. 1949 Marianne v. Kessel, * Berlin 20. 9. 1924, T. d. Dr. jur. et rer. pol. Hans v. K. u. d. Brita Eklund *(Essen-Bredeney, Am Brandenbusch 8)*.

Tochter:

Catharina, * Stockholm 25. 7. 1950.

3) Heinz Kraft-Eberhard Paul, * Rostock 17. 12. 1925, PhD. der Yale-Univ., Prof. der Botanik an der Dalhouse-Univ., Halifax, N. S.; ⚭ Hanover, New Hampshire, USA, 28. 12. 1949 Anne-Elizabeth McCallum, * Hanover, New Hampshire, USA, 11. 8. 1927, T. d. Prof. d. engl. Literatur James Dow McC. u. d. Margaret Milne Beck *(c/o Dalhousie University, Halifax, Nova Scotia, Canada)*.

Sohn:

Christopher-Eberhard Heinrich James David, * Halifax 28. 3. 1955.

4) Friedrich-Franz Rüdiger Heinrich Odal Zarnewanz, * Rostock 29. 6. 1932, Kaufm. *(Frauenfeld, Thurgau, Schweiz)*.

3. Friedrich-Karl Albrecht Franz Hermann, * Berlin 1. 1. 1883, ⚔ im Seegefecht b. Helgoland 28. 8. 1914, Kais. deutsch. Kpt.-Lt; ⚭ Kiel 24. 9. 1912 Hariet Gfin v. Moltke, * Kiel 23. 10.

1888, T. d. Kais. deutsch. Vize-Admirals Heinrich Gf v. M. u. d. Hariet Rücker *(Bundhorst über Plön, Holstein).*

Tochter:

Freya Hariet Veronika Agnes Marilla, * Kiel 14. 1. 1914; ⚭ Kiel 18. 12. 1941 Hermann Martin Otto Borchert, * Kolberg, Pomm., 25. 8. 1899, Kpt.-Lt a. D. *(Bundhorst über Plön, Holstein).*

2. Zweig.

Stammvater: Karl Gustav, * 1735, † 1818, dessen Söhne die Stammväter der 3 Häuser sind.

1. Haus.

Im Mannesstamme erloschen.

Stammvater: Friedrich Gustav Bernhard, * 1769, † 1833.

Gustav Robert Freiherr v. Maltzahn, * Filehne 26. 10. 1807, † Karlsbad 13. 8. 1882, Kgl. preuß. GJustizrat u. Ldger.-Präs.; ⚭ Frankfurt a. O. 14. 4. 1839 Marie v. Werder, * Berlin 25. 12. 1815, † Frankfurt a. O. 20. 4. 1876, T. d. Kgl. preuß. Gen.-Majors Hans v. W. u. d. Karoline Wöhrmann.

1. Friedrich Helmuth Bernhard, * Küstrin 17. 6. 1846, † Schleswig 2. 4. 1916, Kgl. preuß. ORegr.-Rat a. D.; ⚭ Bromberg 14. 1. 1885 Lilli v. Tiedemann, * Segeberg 15. 9. 1863, † Schleswig 20. 10. 1955, T. d. Kgl. preuß. WGOReg.-Rats u. Reg.-Präs. Christoph v. T. u. d. Luise Meyer.

Töchter:

1) Ilse Marie Luise Bernhardine Sophie, * Bromberg 5. 1. 1888; ⚭ Schleswig 18. 3. 1910 Ulrich v. Tippelskirch, * Bretlehen 3. 10. 1883, Gen.-Lt d. Luftw. a. D. *(Steinebach am Wörth-See, Kr. Starnberg, OBayern).*

2) Lilli Marie Agnes Elisabeth Fanny, * Bromberg 11. 3. 1895; ⚭ Schleswig 11. 9. 1917 Otto Gf zu Rantzau, * Karlsruhe 14. 7. 1888, † Nierstein am Rhein 4. 2. 1946, Min.-Rat a. D. *(Nierstein a. Rh., Tempelhof 1).*

2. Kurt Leopold Wilhelm, * Küstrin 1. 11. 1849, † Söcking 1. 1. 1930, Kais. deutsch. Vize-Admiral a. D.; ⚭ Oliva-Pelonken 18. 12. 1879 Rose v. Spies, * Rosenau, Kr. Mohrungen, 24. 4. 1852, † Söcking b. Starnberg 15. 8. 1943, T. d. Elimar v. S. auf Rosenau u. d. Wilhelmine v. Strachowsky.

Töchter:

1) Marie-Luise Wilhelmine Gisela, * Kiel 6. 9. 1880; ⚭ Berlin 12.5.1906 Ernst Frhr v. Gagern, * Neuenbürg, OFranken,

6. 7. 1878, † ebd. 14. 9. 1954 (kath.), Admiral a. D. *(Potsdam, Feuerbachstr. 25)*.

2) Charlotte Klara Adelheid, * Kiel 19. 10. 1881, führt wieder den Geburtsnamen *(Söcking über Starnberg)*; ⚭ Söcking 27. 1. 1924 August-Heinrich Bohde, * Witten a. d. Ruhr 27. 2. 1894 (gesch. München ... 6. 1942).

2. Haus.

Ludwig Dietrich Joachim Ernst Freiherr v. Maltzahn, * Scharpzow 11. 10. 1772, † Stralsund 21. 12. 1829, Polizeibeamter in Stralsund; ⚭ I. Stralsund 5. 10. 1796 Juliane Egener, * ..., † Stralsund 11. 2. 1851 (gesch. ...), T. d. Kgl. schwed. Stückjunkers Karl Friedrich E. u. d. Katharina Marie Meyer; ⚭ II. ... (um 1817) Sophia Wegener, * Wolgast ... 1782, † Stralsund 15. 1. 1862, T. d. ... u. d. ...

a) Erster Ehe:

1. Friedrich Henning, * Stralsund 14. 6. 1796, † Stettin 28. 1. 1836, Kgl. preuß. Lt a. D.; ⚭ ... Wilhelmine Porsch, * ... (um 1790), † Stettin 30. 7. 1837 (⚭ I. ... Bruhns, † ...), T. d. ... u. d. ...

Sohn:

Friedrich Henning Hugo, * Anklam 5. 2. 1833, † Züllichau 12. 7. 1874, Kgl. preuß. Major im Ul.-Rgt Nr. 10; ⚭ Rheinfeld 3. 6. 1856 Helene v. Kleist, * Rheinfeld 25. 4. 1835, † Koblenz 10. 12. 1921, T. d. Kgl. preuß. Ldrats Georg v. K. auf Rheinfeld, Westpr., u. d. Mathilde v. Zabockrycki.

Söhne:

(1) Georg Friedrich Henning, * Wohlau 9.6.1858, † Koblenz 3. 5. 1934, Kgl. preuß. Major a. D., Gefängnisdir. a. D.; ⚭ I. Berlin ... Gutta Rugh, * Berlin 8. 7. 1866, † Bad Doberan 6. 7. 1926, T. d. Gutsbes. Karl R. u. d. ...; ⚭ II. Bad Doberan 7. 12. 1928 Elise Anna Dreyer, * Saarlouis 9. 1. 1879, T. d. Kriegsger.-Rats a. D. Heinrich D. u. d. Elise Gelhausen *(Bendorf a. Rhein, Mühlenstr. 73)*.

Sohn: erster Ehe:

Jürgen Friedrich Karl, * Kappeln, Schlesw.-Holst., 5. 7. 1889, Bankkaufm.; ⚭ I. Klotzsche b. Dresden 9. 5. 1936 Susanne Käthe Neubert, * Dresden 6. 7. 1897 (gesch. Dresden 6. 2. 1946), T. d. ... u. d. ... *(Klotzsche b. Dresden, Richard-Wagner-Str. 3)*; ⚭ II. Scheessel, Bez. Stade, 9.9.1946 Anna Oehlschlägel, * Frankfurt a. M. 21.3.1891 (⚭ I. ... Banzel, † ...), T. d. Kaufm. Friedrich Oe. u. d. Anna Margarethe Jung-Fries *(Rotenburg, Hann., Hohenesch 2)*.

(2) Eberhard Emanuel Friedrich Henning, * Züllichau 25. 12. 1860, † Naumburg a. S. 17. 10. 1907, Kgl. preuß. Major a. D., ERr d. Joh.-O.; ⚭ Dresden 8. 6. 1896 Dorothea v. Ziegesar, * Wiesa, Schles., 23. 7. 1858, † Naumburg a. S. 27. 6. 1907, T. d. Kgl. sächs. Rittmstrs a. D. Wolf v. Z. auf Nied.-Wiesa u. d. Henriette v. Brause.

Tochter:

Dorothea Friederike Juliane Helene Marie Elisabeth, * Naumburg a. S. 10. 2. 1898 *(Dresden N 57, Laubegasterstr. 15, I).*

b) Zweiter Ehe:

2. Johann Heinrich Christian Theodor, * Stralsund 24. 1. 1818, † Berlin 23. 11. 1888; ⚭ Grimmen 2. 9. 1851 Emilie Geisler, * Ratibor 18. 6. 1830, † Berlin-Lichterfelde 6. 10. 1914, T. d. Kgl. preuß. Justitiars Karl G. u. d. ...

Sohn:

Hugo Franz Ludwig, * Mennewitz, Prov. Sa., 17. 6. 1852, † Berlin-Lichterfelde 14.8.1932, Polizeimajor a. D., Kgl. preuß. Lt a. D.; ⚭ Berlin 27. 9. 1884 Eugenie Döllc, * Berlin 24. 8. 1861, † Brandenburg a. d. Havel 6.12.1945, T. d. Weinhändlers Eduard D. u. d. Mathilde Nachtigall.

Söhne:

(1) Kurt Helmuth Theodor, * Berlin 31. 7. 1885, † Berlin-Charlottenburg 19. 8. 1945, Dr. med., Chefarzt d. Säuglings- u. Kinderklinik in Berlin-Schmargendorf, ERr d. Joh.-O.; ⚭ Mühlrädlitz 6. 11. 1911 Elizabeth-Ann Meyer, * Mühlrädlitz, Schles., 20. 10. 1889, T. d. Fabrikbes. Ernst M. auf Mühlrädlitz u. d. Ann Richter *(Berlin-Charlottenburg, Giesebrechtstr. 16).*

Tochter:

Ingeborg Karla Waltraute Margitta Elizabeth, * Berlin-Charlottenburg 6. 1. 1914, Dr. med., Fachärztin für Kinderkrankh.; ⚭ Berlin 12. 8. 1949 Dr. med. Fridjof Imhof, * München 27. 7. 1910 *(Prien am Chiemsee, OBayern).*

(2) Hans-Eberhard Franz, * Berlin 5. 12. 1886, vorm. Farmer in SWAfrika; ⚭ I. Windhoek 27. 7. 1920 Margarete Knebel, * Werder 12. 11. 1893, † Weißenfels 2. 10. 1926, T. d. Rechtsanw. u. Notars Paul K. u. d. Anna Bauer; ⚭ II. Weimar 10. 4. 1930 Ursula Schulz, * Magdeburg 9. 5. 1902, T. d. Oberstlts Richard Sch. u. d. Josephine Flessing *(Brandenburg a. d. Havel, Dom St. Petri 4).*

Kinder: a) erster Ehe:

a. Ursula Maja-Margarete Luise, * Gobabis 21. 6. 1921 *(Brandenburg a. d. Havel, Dom St. Petri 4).*

b. Hanns-Hasso Paul Hugo, * Okatjekopje 20. 10. 1922; ⚭ Frankfurt a. M. 19. 8. 1948 Hela Gulden, * Pforzheim 30. 1. 1923, T. d. Schmuckwarenfabrikanten Heinrich G. u. d. Paula Orth *(Frankfurt a. M., Vogelsbergstr. 24a).*

Töchter:

a) Barbara Margarete Paula, * Frankfurt a. M. 21. 5. 1949, † Bonn 25. 9. 1950.

b) Jutta Sigrid Ursula, * Frankfurt a. M. 30. 4. 1951.

c. Hans-Eckard Werwolf, * Berlin-Lichterfelde 6. 3. 1924, ⚔ († in Rußland in einem Feldlaz.) 18. 10. 1943.

b) zweiter Ehe:

d. Sigrid Margarete Josephine, * Eisenach 7. 2. 1936.

e. Hans-Jürgen Richard, * Brandenburg a. d. Havel 15. 3. 1937.

3. Haus.

Im Mannesstamme erloschen.

August Christoph Freiherr v. Maltzahn, * Malchin 13. 6. 1780, † Schloß-Grubenhagen 18. 11. 1846, auf Schloß-Grubenhagen u. Roidin, Ghzgl. meckl. Khr u. OForstmstr; ⚭ I. Wartin 30. 9. 1804 Johanne v. Ramin, * Wartin 21. 8. 1785, † Berlin 28. 8. 1824, T. d. Kgl. preuß. Hptm. a. D. Kurt Georg Friedrich v. R. auf Wartin usw. u. d. Eleonore v. Ramin; ⚭ II. ... (um 1826) Auguste v. Gentzkow, * Dewitz 14. 8. 1794, † Stargard, Pomm., 9. 12. 1884, T. d. Kgl. preuß. Ldrats Ernst Karl Leopold v. G. auf Dewitz u. d. Christine Marie Freiin v. Maltzahn.

Erster Ehe:

1. August Wilhelm Julius, * Rowa 31. 7. 1815, † Malchow 29. 12. 1883, auf Schloß-Grubenhagen, Ghzgl. meckl.-strel. Khr, Klosterhptm von Malchow; ⚭ I. Dresden 16. 3. 1847 Elisabeth Senfft v. Pilsach, * Pillnitz 6. 7. 1826, † Schloß-Grubenhagen 16. 2. 1861, T. d. Kgl. sächs. Gen.-Lts u. Gouv. von Dresden Friedrich Gustav S. v. P. u. d. Luise Henriette Gfin v. der Schulenburg; ⚭ II. Grambow b. Goldberg, Meckl., 16. 5. 1867 Juliane v. Passow, * Röbel 24. 5. 1839, † Malchow 11. 10. 1879, T. d. Wilhelm v. P. auf Grambow u. d. Auguste v. Bülow.

Kinder: erster Ehe:

1) Curt Gustav August, * Stargard, Meckl., 17.12.1847, † Schwerin 3. 7. 1913, vorm. auf Schloß-Grubenhagen, Kgl. preuß. Ma-

jor a. D.; ⚭ I. Priborn 16. 10. 1879 Hermine v. Ferber, * Melz 25. 3. 1848, † Berlin 1. 3. 1880, T. d. Friedrich August v. F. auf Melz usw. u. d. Ottilie v. Bornstedt; ⚭ II. Rogeez b. Stuer, Meckl., 11. 11. 1881 Luise v. Bülow, * Darze, Meckl.-Schwer., 24. 11. 1859, † Ludwigslust 15. 12. 1939, T. d. Ghzgl. meckl.-schwer. Khrn Wilhelm v. B. auf Rogeez u. d. Wilhelmine v. Klein.

Töchter: zweiter Ehe:

(1) Elisabeth Wilhelmine Auguste Friederike Ulrike Eleonore Victoria, * Berlin 15. 9. 1882, † Ludwigslust 7. 1. 1946.

(2) Auguste Amalie Elisabeth Georgette Karoline Kordula Luise, * Rogeez 1. 7. 1886, † Ludwigslust 18. 3. 1946.

2) Luise Auguste Elisabeth, * Schloß-Grubenhagen 16. 5. 1849, † Birkholz, Westprignitz, 3. 6. 1941; ⚭ Kloster Malchow 4. 5. 1870 Horst v. Einsiedel, * Wolftitz 17. 11. 1832, † Dresden 28. 11. 1916, auf Wolftitz, Hzgl. sachs.-altenb. Khr, Kgl. sächs. Rittmstr a. D.

3) Karl Gustav August, * Schloß-Grubenhagen 27. 12. 1856, † Birkholz 7. 10. 1932, auf Birkholz, Kgl. preuß. Hptm. a. D., RRr d. Joh.-O.; ⚭ Schmerwitz, Bez. Potsdam, 15. 4. 1890 Alice Brandt v. Lindau, * Schmerwitz 26. 11. 1869, † Wittenberge 29. 12. 1953, T. d. Kgl. preuß. Rittmstrs a. D. Benno B. v. L. auf Schmerwitz u. d. Marie v. Hobe.

Töchter:

(1) Elisabeth Marie Victoria, * Berlin 3. 2. 1891; ⚭ Berlin 29. 4. 1911 Hans Albrecht Gans Edler Hr zu Putlitz, * Putlitz-Philippshof 18. 11. 1882, † Lötze b. Rathenow 29. 12. 1947, auf Wolfshagen usw. (§) *(Lötze b. Hohennauen, Kr. Rathenow).*

(2) Anna-Marie Ottilie Alice, * Ferchesar 1. 11. 1895, † Ludwigslust 4. 11. 1938; ⚭ Schwerin 14. 10. 1919 Hans v. Podbielski, * Dallmin 12. 8. 1894, † Birkholz 30. 4. 1944, Forstwart.

(3) Karla Helene Elisabeth, * Wulfskuhl 27. 9. 1897, † Wittenberge, Prignitz, 10. 6. 1948.

(4) Alice Elisabeth Friederike, * Wulfskuhl 5. 7. 1900 *(Wittenberge, Prignitz, Röhlstr. 1).*

2. Victor Karl Dietrich, * Rowa 16. 6. 1823, † Mansfeld 13. 2. 1901, auf Roidin, Erbldmarschall in Altvorpommern; ⚭ Behrenhoff 27. 8. 1849 Marie v. Behr, * Behrenhoff 8. 3. 1832, † Neubran-

denburg 12. 9. 1904, T. d. Karl Felix Georg v. B. auf Behrenhoff u. d. Wilhelmine v. Heyden a. d. H. Cartlow.

Söhne:

1) Albrecht August, * Roidin 29. 12. 1854, † ebd. 27. 3. 1938, auf Roidin, Kgl. preuß. Reg.-Referendar a. D., OLt a. D.; ⚭ Strippow 19. 9. 1884 Elsbeth v. Blanckenburg, * Strippow 28. 5. 1862, † Roidin 9. 10. 1944, T. d. Kgl. preuß. Ldschaftsrats Theodor v. B. auf Strippow u. d. Leontine v. Puttkamer.

Kinder:

(1) Albrecht Jürgen, * Roidin 27. 5. 1886, † Wiesbaden 20. 7. 1955, auf Roidin (§) u. Farm Roidina, SWAfrika, Erbldmarschall in Altvorpommern; ⚭ Wiesbaden 13. 2. 1914 Emmy Trendelburg, * Wiesbaden 21. 4. 1888, T. d. Überseekaufms Friedrich T. u. d. Paula Bothe *(Farm Roidina b. Omaruru, SWA)*.

Adoptivkinder seit ... (Kinder der Erika Frfr. v. Berlepsch, geb. Freiin v. Maltzahn) (s. u.): führen den Namen Frhr bzw. Freiin v. Maltzahn-Berlepsch.

a. Ernfrid Freiherr v. Berlepsch, * Seebach 1. 8. 1929 *(Farm (Roidina b. Omaruru, SWAfrika)*.

b. Sitta-Felicitas Freiin v. Berlepsch, * Seebach 9. 12. 1932 *(Farm Roidina b. Omaruru, SWAfrika)*.

(2) Hertha Irmgard, * Roidin 26. 8. 1893, † (ertrunken) in der Tollense bei Roidin ... 4. 1945.

2) Ulrich Christoph, * Roidin 16. 7. 1863, † Kassel 5. 5. 1932, Kgl. preuß. Oberstlt a. D., RRr d. Joh.-O.; ⚭ Krefeld 2. 4. 1902 Charlotte v. Carlowitz, * Karlsruhe 17. 9. 1873, † Kassel 10. 3. 1939, T. d. Kgl. preuß. Obersten z. D. Hans v. C. u. d. Mathilde v. Canstein.

Tochter:

Erika Charlotte, * Lüneburg 10. 3. 1903; ⚭ Kassel 12. 6. 1923 Hans-Kaspar Frhr v. Berlepsch, * Paderborn 19.9. 1897, † Biarritz 29. 6. 1940, auf Schloßgut Seebach, Major im Stabe des Gen.-Kmdos XIV (mot.) *(Marburg a. d. Lahn, Gutenbergstr. 18, Collegium Gentium)*.

II. Linie: Maltzan

Freiherren zu Wartenberg u. Penzlin

Stammvater: Bernhard (Bernd) I., † 1525. — Böhm. Frhrnstd Augsburg 2. 8. 1530 (für dessen Söhne Joachim, * um 1491, † 1556, Hr d. Stdeshrschaft Wartenberg in Schlesien, Kais. Rat u. Generalfeldhptm., u. Georg v. Maltzan, * um 1501, † 1562, Hzgl. meckl. Rat,

gemeinsame Bes. d. Penzlin'schen Güter i. Meckl); Reichsfrhrnstd (bzw. Bestätigung) mit „Frhr zu Wartenberg u. Penzlin" Augsburg 18. 8. 1530 (für dieselben).

Joseph Christian Heinrich v. Maltzan Freiherr zu Wartenberg u. Penzlin, * Penzlin 20. 7. 1735, † Warschau 30. 4. 1805, auf Penzlin, Neuhof, Bauhof, Lubkow, Siehdichum, Werder, Wustrow, Krukow, Rothenmoor, Dahmen, Sagel, Moltzow, Ilkensee, Rambow, Peckatel, Brustorf, Peutsch, Gr.- u. Kl.-Luckow, Ldgfl. hessen-kass. Oberst, OStallmstr des Pr. Heinrich v. Preußen; ⚭ I. Blankenburg 8. 8. 1763 Charlotte v. Barner, * ... 1733, † Berlin 28. 12. 1765, T. d. Hzgl. braunschw. Obersten Rudolf August v. B. auf Zaschendorf u. d. Eleonore v. Wendessen; ⚭ II. Blumendorf, Holst., 15. 4. 1772 Johanna Gfin v. Luckner, * ... 17. 4. 1753, † Penzlin 27. 4. 1810, T. d. Marschalls von Frankreich Nikolaus Gf v. L. auf Blumendorf usw. u. d. Johanna Cornelia Cuijpers.

---

a) Erster Ehe: Marriage

1. Heinrich Ferdinand Friedrich Curt, * Rheinsberg 21. 10. 1764, † Neustrelitz 1. 11. 1793, auf Tarnow, Hzgl. meckl.-strel. OKhr, Major d. Garde u. Domhr von Brandenburg; ⚭ ... 11. 1787 Wilhelmine v. Achard, * Mondschütz b. Wohlau 19. 8. 1764, † Tarnow 21. 10. 1808, T. d. Kgl. preuß. Obersten ... v. A.-Dupin auf Mondschütz u. d. Christiane Elisabeth v. Kornegg (?).

Sohn:

Friedrich Christian Heinrich Johann, * Saatzke 6. 8. 1788, † Berlin 18. 10. 1857, Kgl. preuß. Garde-Lt a. D.; ⚭ Berlin 14. 3. 1832 Marie Hoffmann, * Berlin 15. 3. 1787, † ebd. 24. 10. 1860, T. d. Kaufm. Johann Karl Gottlieb H. u. d. ...

Sohn:

Heinrich Albert, * Berlin 4. 8. 1817, † Wistka, Rußld, 14. 7. 1863, auf Zerbow u. Wistka; ⚭ I. Rothstock 15. 3. 1847 Emilie Flottmann, * Rothstock 14. 1. 1817, † Frankfurt a. O. 10. 3. 1851, T. d. ... u. d. ...; ⚭ II. Neu-Duninow, Rußld, 12./24. 10. 1857 Elisabeth Freiin Ike, * Berlin 16. 2. 1831, † Wistka 19. 4. 1915, T. d. Wilhelm Frhr I. u. d. Luise Marhand.

Kinder: a) erster Ehe: Marriage

a. Oskar Reinhard Heinrich Friedrich Wilhelm, * Zerbow 25. 1. 1850, † Blankenburg am Harz 12. 1. 1943, Kgl. preuß. Gen.-Lt a. D.; ⚭ Dresden 1. 10. 1886 Emma von Niessen, * Moskau 13. 1. 1866, † Blankenburg am Harz 9. 7. 1953, T. d. Hermann von N. u. d. Mathilde Bergmann.

Kinder:

a) Charlotte Luise Mathilde Agnes, * Jena 20. 8. 1887; ⚭ Berlin-Wannsee 21. 10. 1917 Dr. phil. Hermann Werner v. Siemens, * Berlin 9. 8. 1885, Großindustrieller *(München-Harlaching, Arnpeckstraße 6)*.

b) Friedrich Alexander Wendelin Ernst Maximilian, * Weimar 9. 5. 1889, Major a. D.; ⚭ Buthof b. Bauske, Litauen, 17. 9. 1919 Rita Tarnówska (aus poln. Erbadel), * Buthof 4.3.1894, T. d. Leon T. auf Buthof usw. u. d. Olga Raczynska (aus poln. Erbadel) *(Bad Kissingen, Hartmannstr. 27)*.

Töchter:

(a) Elisabeth Ingeborg, * Berlin 13. 3. 1921; ⚭ I. Nassenweide, Kr. Wongrowitz, 1. 1. 1943 René v. Harpe, * Reval, Estld, 2./15. 9. 1913, ⚔ in Finnland 6.7.1943; ⚭ II. Bad Kissingen 29. 9. 1948 Edward Shaklefford, * Whitesburg, Kentucky, 25. 8. 1922 *(Whitesburg, Kentucky, USA)*.

(b) Rita Margitta, * Chemnitz 17. 8. 1924; ⚭ Bad Kissingen 30. 10. 1948 Wolfgang Meinhof, * Stargard, Pomm., 20. 1. 1923 *(Bad Kissingen, Kapellenstr. 9)*.

b. Helene Emilie Mathilde Hedwig, * Frankfurt a. O. 3. 3. 1851, † Berlin-Wannsee 15. 6. 1942.

b) zweiter Ehe:

c. Friedrich Wilhelm Heinrich Wendelin, * Wistka 21. 9. 1858, † Warschau 15. 4. 1934, auf Wistka u. Goslub; ⚭ Warschau 13./25. 6. 1896 Elisabeth Jantzen, * Warschau 9. 2. 1872, † Goslub 15. 11. 1928, T. d. Rentiers ... J. u. d. ...

Kinder:

a) Elisabeth Klara Hildegard, * Wistka 27. 3. 1897, † Posen 25. 9. 1920; ⚭ Goslub 13. 6. 1919 Joseph Czochron (aus poln. Adel), * ..., † Posen 27. 9. 1930.

b) Heinrich Leo Wendelin, * Goslub 20. 6. 1900, ⚔ (von der Gestapo erschossen) Warschau ... 8. 1943, auf Wistka u. Goslub.

b) Zweiter Ehe:

2. Georg Ferdinand Friedrich, * Werder 27. 9. 1778, † Penzlin 5. 5. 1849, Stifter u. Fkhr auf Penzlin, auf Neuhof, Bauhof, Lübkow, Siehdichum u. Werder, Wustrow, Mallin, Alt-Rehse u. Krukow, Erbldmarschall zu Wenden; ⚭ I. Lübeck 24. 2. 1800 Sophie Gfin v. Moltke, * Lübeck 20. 6. 1783, † Penzlin 26. 9. 1834, T. d. Kgl. dän. Etatsrats Friedrich Ludwig Gf v. M. u. d. Agnes Gfin v. Luckner; ⚭ II. Penzlin 18. 12. 1835 Luise Dorothea v. der Lancken, * Gädebehn 28. 10. 1806, † Neubrandenburg 7. 1. 1885, T. d. Detloff v. der L. auf Gädebehn u. d. Lisette v. Heyden a. d. H. Cartlow.

Söhne: a) erster Ehe:

1) Friedrich Wilhelm Julius, * Rahnenfelde 25. 9. 1804, † Bankwitz 25. 9. 1869, auf Mallin; ⚭ Schwerin 11. 6. 1833 Elisabeth v. Steinfeld, * Schwerin 10. 10. 1809, † Dresden 14. 10. 1862, T. d. Ghzgl. meckl.-schwer. GKammerrats Joachim Christian Rr v. St. u. d. Lisette Seeler.

Sohn:

Adolf Friedrich Joseph Otto, * Mallin 22. 6. 1838, † Neustrelitz 23. 7. 1914, Ghzgl. meckl.-strel. OKhr u. OHofmarschall, Kgl. preuß. Gen.-Lt z. D.; ⚭ I. Gützkow 5. 10. 1874 Mathilde Freiin v. Maltzahn, * Lenschow 3. 2. 1841, † Neustrelitz 20. 11. 1899, T. d. Friedrich Frhr v. M., vorm. auf Herzberg u. Lenschow u. d. Amalie Gfin v. Moltke (s. o., I. Linie, 1. Ast, 2. Zweig, 3. Haus); ⚭ II. Penzlin 27. 8. 1901 Luise v. Maltzan Freiin zu Wartenberg u. Penzlin, * Großenluckow 15. 1. 1861, † Berlin-Wilmersdorf 16. 12. 1945 (s. u.) (⚭ II. Neustrelitz 24. 4. 1920 Dr. jur. et phil. Kurt Frhr v. Reibnitz, † Königsberg i. Pr. 26. 6. 1937, meckl.-strel. StMin. a. D.), T. d. Ghzgl. meckl.-schwer. Ldrats Adolf v. M., Frhr zu W. u. P. auf Großenluckow u. d. Elisabeth v. Bülow.

2) Adolf Friedrich Ferdinand Anton Georg, * Rahnenfelde 15. 10. 1805, † Sarow 15. 11. 1834, auf Krukow; ⚭ Sarow 16. 8. 1834 Sophie Freiin v. Maltzahn, * Sarow 19. 2. 1805, † Teplitz 10. 8. 1857, T. d. Erbldmarschalls in Altvorpommern Karl Helmuth Frhr v. M. auf Sarow u. d. Hedwig v. Zepelin.

Sohn:

Adolf Ferdinand Carl Sophus Friedrich, * Demmin 24. 6. 1835, † Moltzow 30. 10. 1894, auf Krukow u. Wustrow; ⚭ Harmshagen 4. 12. 1857 Sophie Klockmann, * Raden 11. 4. 1839, † Krukow b. Penzlin 4. 4. 1915, T. d. Christoph K. auf Harmshagen usw. u. d. Dorothea Steinkopf.

Kinder:

a. Ulrich Friedrich Christian Ludwig Ferdinand Charley, * Krukow 29. 8. 1858, † Neustrelitz 3. 4. 1945, vorm. auf Wustrow, Ghzgl. meckl.-strel. Khr u. Lddrost a. D.; ⚭ Berlin 16. 10. 1901 Gustava (Gusti) Freiin v. Schlotheim, * Lipke 5. 8. 1876, T. d. Ghzgl. sächs. Khrn Bernhard Frhr v. Sch. u. d. Anna Müller *(Reinbek, Bez. Hamburg, Bahnhofstr. 6)*.

Kinder:

a) Luise Sophie Anna Dorothea, * Burg-Stargard 11. 7. 1902 *(Berlin-Charlottenburg, Bayernallee 25)*; ⚭ I. Mallin 4. 6. 1930 Hans Ulrich Henning von Lange, * ... (gesch. Berlin 26. 11. 1931); ⚭ II. Neustrelitz 16.2.1940 Georg Friedrich Wolfgang Lange, * Breslau 22. 6. 1906, Dipl.-Ing. (gesch. Berlin-Charlottenburg ... 2. 1950).

b) Ursula, * Burg-Stargard 8. 8. 1903, auf Stolpe (§) (führt als Adoptivtochter des Hans v. Bülow auf Thalberg u. Stolpe den Geburts-Namen „v. Bülow-Maltzan"); ⚭ Stolpe 27. 4. 1926 Kurt Stürken, * Hamburg 26. 1. 1902, Ldwirt *(Hamburg-Groß-Flottbek, Holztwiete 6)*.

c) Sophie, * Burg-Stargard 21. 8. 1904; ⚭ Neubrandenburg 9. 12. 1929 Karl August v. Oppen, * Bad Freienwalde a. d. Oder 28. 9. 1901, auf Altfriedland (§) u. Metzdorf (§), Kr. Ober-Barnim, Syndikus *(Reinbek, Bez. Hamburg, Bahnsenallee 4)*.

d) Adolf Friedrich Hans Hartmann, * Burg-Stargard 21. 5. 1906, Kaufm.; ⚭ Berlin 12. 9. 1941 Ingeborg Schulz, * Berlin-Schlachtensee 9. 11. 1914, T. d. Kaufm. Otto Sch. u. d. Elsa Peters *(Berlin-Charlottenburg, Gotha-Allee 1a)*.

Kinder:

(a) Carola Anita Ingeborg Ingrid, * Berlin 26. 7. 1943.

(b) Ullrich Friedrich Christian, * Berlin 4. 9. 1946.

(c) Thomas-Adolf, * Berlin-Charlottenburg 21. 2. 1951.

e) Anna-Bernhardine (Annina), * Burg-Stargard 10. 11. 1907; ⚭ Berlin-Charlottenburg 21. 9. 1950 Georg

Friedrich Wolfgang Lange, * Breslau 22. 6. 1906, Dipl.-Ing. *(Berlin-Charlottenburg, Gotha-Allee 1a).*

f) Ulrich Hans, * Burg-Stargard 3. 12. 1910 *(Recklinghausen, Am Milchpfad 33).*

g) Gustav Bernhard, * Burg-Stargard 3. 12. 1910 (Zwillingsbruder d. Vorigen) *(Siegen, Im Charlottenthal 5).*

h) Friedrich-Franz, * Krukow 5. 9. 1920, ✕ bei Stalingrad 18. 9. 1942.

b. Adolf Friedrich Karl Magnus, * Krukow 31. 7. 1862, † Neustrelitz 7. 10. 1930, Kgl. preuß. Oberst a. D.; ⚭ I. Frankfurt a. O. 19. 9. 1889 Elsbeth (Elsa) v. Randow, * Hirschberg, Schles., 17. 6. 1870, † Stettin 22. 7. 1905, T. d. Kgl. preuß. Majors Konrad v. R. u. d. Martha v. Kuycke; ⚭ II. Krukow 10. 10. 1906 Eleonore v. Randow, * Frankfurt a. O. 8. 10. 1881, † Neustrelitz 8. 5. 1946 (⚭ I. Frankfurt a. O. 7. 7. 1903 Franz Fleischmann, † ... 24. 2. 1904, Kgl. preuß. Hptm.), Schwester der ersten Gemahlin.

Töchter: erster Ehe:

a) Mechthild Adolfine Elsa Sophie Martha, * Hannover 24. 7. 1891 *(Neustrelitz, Gutenbergstr. 10).*

b) Erika Adolfine Elsbeth, * Hannover 13. 2. 1895; ⚭ Grüßow 29. 10. 1919 Victor-Sigismund v. Oertzen, * Salow 21. 11. 1890, vorm. auf Remlin, Meckl. *(Hannover, Heinrich-Heine-Str. 37, I).*

c) Asta Elsa Adolfine, * Karlsruhe 29. 8. 1901, † Finsterwalde 22. 4. 1945.

c. Josephine Helene Auguste Cäcilie, * Krukow 9. 3. 1864, † ebd. 27. 5. 1941.

d. Christian Joseph Karl Friedrich, * Krukow 21. 6. 1869, † Neumünster 5. 1. 1946, auf Krukow (§); ⚭ Neumünster 21. 9. 1922 Erika Sager, * Neumünster 16. 10. 1898, † ebd. 28. 9. 1943, T. d. Fabrikanten Hermann S. u. d. Margarete Kracht.

Kinder:

a) Margarethe (Marga) Erica Christa Sophie Adolphine Hermine, * Neumünster 22. 11. 1923 *(Neumünster, Großflecken 46).*

b) Adolf Erich Christian Fritz Hermann Sophus, * Neumünster 10. 9. 1925, Kaufm.; ⚭ Neumünster 10. 10. 1952 Christa Wellner, * Wittorf 28. 6.

1926, T. d. Kaufm. Ludgar W. u. d. Anna Heinemann *(Neumünster, Großflecken 46).*

Sohn:

Christian Markus Ingo Werner, * Neumünster 15. 6. 1954.

e. Anna Cordula Sophie Caroline, * Krukow 15. 10. 1871 *(Neubrandenburg, Badeweg 2).*

f. Elisabeth Johanna Erna, * Krukow 2. 12. 1872, † Neubrandenburg 28. 2. 1950; ⚭ Krukow 22. 4. 1898 Johann Bernhard v. Maltzan, Frhr zu Wartenberg u. Penzlin, * Rostock 6. 6. 1869, † Neubrandenburg 15. 12. 1946 (s. u.), Ghzgl. meckl.-schwer. Khr u. OStallmstr. a. D.

g. Friedrich August Ulrich Sophus, * Krukow 22. 12. 1875, † Parchim 1. 7. 1951, Kgl. preuß. Major a. D.; ⚭ I. Schwerin 14. 11. 1912 Marie v. Treuenfels, * Lenschow 1. 12. 1891, † Damerow 31. 1. 1920, T. d. Wilhelm v. T. auf Lenschow u. d. Luise v. Zepelin; ⚭ II. Grassee, Kr. Saatzig, Pomm., 10. 7. 1925 Friedel v. Klitzing, * Grassee 26. 9. 1900, T. d. Kurt v. K. auf Grassee u. d. Alice v. Saldern *(Bad Godesberg, Rhein-Allee 38).*

Kinder: a) erster Ehe:

a) Joachim-Wilhelm Ulrich Hermann, * Ludwigslust 8.8.1913, Major d. Bundeswehr; ⚭ I. Neuenkirchen 31.7.1938 Ursula Stever [1]), * Neuenkirchen 27. 2. 1913 (gesch. Hamburg 27. 6. 1947), T. d. Karl Heinrich St. auf Neuenkirchen u. d. Margarethe v. Berlin *(Hamburg, Gryphius-Str. 8);* ⚭ II. Neuhorst 12. 3. 1948 Barbara Stever [1]), * Rostock 8. 9. 1920, Schwester der ersten Gemahlin *(Frankfurt a. M., Eppsteiner Str. 34).*

Söhne: a) erster Ehe:

(a) Hans-Joachim, * Berlin 18. 9. 1942.

b) zweiter Ehe:

(b) Bernd-Albrecht Carl Heinrich Ehrenfried, * Mölln 15. 3. 1949.

(c) Georg Wilhelm Klaus Joachim Hans, * Frankfurt a. M. 4. 5. 1953.

b) Berend Adolf Christian, * Damerow 11. 1. 1920, ⚔ b. Korostyschew, Rußld, 27. 12. 1943, Hptm.

1) Vgl. DGB, Bd 88, S. 377.

b) zweiter Ehe:

c) Ehrengard Sophie Dorothea Alice, * Lenschow 3. 7. 1926, führt wieder den Geburtsnamen *(Bonn, Saarweg 18)*; ⚭ Frankfurt a. M. 23. 10. 1952 Claus Clausnitzer, * Malchow 4. 7. 1925, Dipl.-Ldwirt (gesch. Bonn 22. 12. 1954).

d) Albrecht Kurt Max Ulrich, * Lenschow 15. 4. 1928, Dipl.-Forstwirt *(Würgassen über Beverungen)*.

e) Christian-Ludwig Friedrich Karl, * Lenschow 17. 9. 1929, cand. rer. mont. *(Bad Godesberg, Rhein-Allee 38)*.

f) Jürgen Hasso Hans Harald, * Parchim 27. 12. 1934, Bankkaufm. *(Hamburg-Hochkamp, Arnimstraße 3)*.

g) Ilsabe Charlotte Elisabeth Margarethe, * Parchim 29. 11. 1941.

b) zweiter Ehe:

3) Johannes Rudolf Friedrich Ferdinand, * Penzlin 9. 4. 1845, † Burg Penzlin 30. 5. 1927, Fkhr auf Penzlin, auf Neuhof, Bauhof, Lübkow u. Werder, Erbldmarschall zu Wenden; ⚭ Rosengarten auf Rügen 14. 4. 1882 Anna Freiin v. Langen, * Rosengarten 8. 7. 1850, † Penzlin 8. 4. 1932, vorm. auf Rosengarten (⚭ I. Rosengarten 31. 10. 1873 Degen v. Buggenhagen, † Dresden 28. 3. 1910, auf Dambeck, gesch. ...), T. d. Kgl. preuß. Khrn Eduard Frhr v. L. auf Rosengarten u. Presecke u. d. Mathilde v. Rosen.

Kinder:

(1) Adolf Friedrich Franz Anastasius Ferdinand Eduard Johannes, * Penzlin 19. 3. 1886, † Berlin-Lichterfelde 27.3.1952, vorm. auf Burg Penzlin, Dr. med., Erbldmarschall zu Wenden; ⚭ I. Berlin 5. 4. 1916 Sylvia Rohde, * Buenos Aires 20. 5. 1892 (gesch. Berlin 18. 1. 1933; ⚭ II. Konstanz 29. 6. 1935 Hugo Gf v. Wengersky, Frhr v. Ungerschütz, * Hersfeld 23. 1. 1896, ⚹ [† infolge Verwundungen u. Strapazen] Lauenau am Deister 30.12.1944, Oberst a. D.), T. d. Bankhrn Otto Alberto R. u. d. Sylvia Steyrer *(Köln 14, Elsaßstr. 36)*; ⚭ II. Berlin-Steglitz 20. 8. 1943 Martha Künzel, * Kiel 12. 3. 1912 (⚭ I. ... Lock, † ...), T. d. Verwalt.-Beamten Jakob Adam K. u. d. Eleonore Zimmermann *(Berlin-Lankwitz, Leonorenstr. 95)*.

Sohn: erster Ehe:

Bernd Lütke Otto Hermann Johannes Friedrich Franz, * Berlin 26. 12. 1916, † Köln 30. 11. 1953, Dipl.-

Kaufm., stud. jur.; ⚭ Radebeul b. Dresden 20. 8. 1945 Martha Käte Schulz, * Radebeul 23. 1. 1918, T. d. Syndikus Emil Sch. u. d. Martha Lösche (...).

Tochter:

Sylvia Maria Felicitas, * Hameln 29. 10. 1946.

(2) Elisabeth Mathilde Auguste Mariagnes Gottliebe Adolfa Woldemare, * Penzlin 30. 4. 1889, führt wieder den Namen „Gräfin v. der Recke v. Volmerstein" *(New York 24, N. Y., c. 63 Riverside Drive)*; ⚭ I. Penzlin 13.6.1919 Werner Gf v. der Recke v. Volmerstein, * Berlin 29. 5. 1896, Kaufm., OLt a. D. (gesch. Berlin 22. 10. 1927); ⚭ II. Rostock 6. 3. 1936 Paul Liebert, * ..., Schauspieler u. Spielleiter (gesch. ...).

3. Nikolaus Friedrich Rudolf, * Werder 2. 8. 1783, † Rothenmoor 12. 8. 1864, auf Rothenmoor, Dahmen, Sagel, Federow, Großenluckow, Kl.-Luckow, Moltzow, Rambow, Ilkensee, Peckatel, Brustorf, Jennyhof u. Peutsch, Ghzgl. meckl.-schwer. Ldrat; ⚭ I. Holzendorf 26. 10. 1806 Friederike v. Dewitz, * Rottmannshagen 14. 11. 1786, † Rothenmoor 2. 1. 1833, T. d. Ghzgl. meckl.-strel. Hofjägermstrs, GRatspräs. Otto Friedrich v.D. auf Gr.-Miltzow usw. u. d. Barbara Elisabeth Freiin v. Maltzahn; ⚭ II. Mandelshagen 16. 8. 1837 Ida v. Stralendorff gen. v. Kohlhans, * Güstrow 9. 12. 1817, † Rostock 16. 4. 1863, T. d. Hzgl. braunschw. Majors Christian Friedrich v. St. gen. v. K., Fkhrn auf Golchen, u. d. Elisabeth v. Drieberg.

Söhne: a) erster Ehe:

1) Adolf Albrecht August Helmuth, * Peckatel 15. 10. 1809, † Großenluckow 10. 12. 1891, auf Großenluckow, Gottin u. Langhagen, Ghzgl. meckl.-schwer. Ldrat, RRr d. Joh.-O.; ⚭ I. Neuhof b. Zarrentin, Meckl., 27. 7. 1838 Luise v. Treuenfels, * Neuhof 7. 7. 1819, † Großenluckow 1. 3. 1858, T. d. Ernst Friedrich v. T. auf Neuhof usw. u. d. Margarethe v. Bülow; ⚭ II. Gudow 9. 9. 1859 Elisabeth v. Bülow, * Gudow 16. 5. 1836, † Neustrelitz 13. 11. 1911, T. d. Kgl. dän. Khrn, lauenb. Erbldmarschalls u. Ldrats Adolf v. B., Fkhrn auf Gudow usw., u. d. Sophie Gfin v. Jagow.

Kinder: a) erster Ehe:

(1) Ernst Friedrich Otto, * Großenluckow 26. 4. 1839, † Sachsenberg b. Schwerin 16. 2. 1924, vorm. auf Langhagen; ⚭ I. Kogel 13. 5. 1864 Martha v. Flotow, * Kogel 22. 12. 1843, † Langhagen 15. 4. 1883, T. d. August v. F. auf Kogel u. Satow u. d. Karoline Freiin v. Medem; ⚭ II. Dresden 14.

10. 1897 Johanna Hoffmann, * Dresden 8. 11. 1867, † Hemelingen 9. 4. 1930, T. d. Rechtsanw. Dr. jur. Maximilian H. u. d. Helene Löffler.

Sohn: erster Ehe:

Adolf Carl August Ludwig Ernst, * Langhagen 6. 9. 1865, † (verunglückt) bei Scheessel 23. 12. 1909, Kgl. preuß. Rittmstr; ⚭ Bernstorf 22. 3. 1895 Dorothea Gfin v. Bernstorff, * Bernstorf 16. 5. 1874, T. d. Ghzgl. meckl.-schwer. Khrn Werner Gf v. B. auf Bernstorf usw. u. d. Elisabeth Riedesel Freiin zu Eisenbach *(Stockhausen über Herbstein, OHessen)*.

Töchter:

a) Martha Elisabeth Maria Therese Anna, * Bernstorf 14. 8. 1898; ⚭ Schwerin 21.9.1918 Richard Frhr v. Kap-herr, * Dresden-Lockwitz 29. 5. 1889, Major a.D. *(Wennigsen am Deister, Klosteramthof 5)*.

b) Elisabeth, * Demmin 19.1.1905; ⚭ Bernstorf 12. 7. 1934 Dr. jur. Robert v. Schalburg, * Güstrow 23. 3. 1905, Geschäftsführer der Arbeitsgemeinschaft der Grundbesitzerverbände *(Köln-Sülz, Wilhelm-Waldeyer-Str. 18)*.

(2) Ulrich Carl Bernhard, * Großenluckow 25. 8. 1846, † ebd. 4. 4. 1931, auf Großenluckow, Puchow, Kl.-Luckow u. Mahnenfelde; ⚭ Wiesau 30. 5. 1876 Adelheid Bierbaum, * Berlin 29. 4. 1857, † Großenluckow 10. 8. 1924, T. d. Hermann B. auf Rosnowo, Prov. Posen, usw. u. d. Maria v. Bötticher.

Kinder:

a. Adolf Georg Otto (Ago), * Kl.-Varchow 31. 7. 1877, † (mit dem Flugzeug verunglückt) bei Schleiz 23. 9. 1927, Dr. jur. h. c., StSekr. des Ausw. Amtes z. D., a. o. u. bevollm. Botschafter des Deutschen Reiches in Washington, ERr d. Joh.-O.; ⚭ Magdeburg 4. 4. 1914 Edith Gruson[2]), * Magdeburg 1.2.1886, T.d. Großindustriellen Dr. jur. Hermann G. u. d. Carola Martin *(Garmisch-Partenkirchen, Maxstadtstr. 5)*.

Tochter:

Edith Carola Adelheid Marie, * Magdeburg 6. 10. 1919; ⚭ I. Garmisch-Partenkirchen 16. 10. 1939 Dr. chem. Carl Eric Hutz, * Boston, USA, 17. 4. 1915

2) Vgl. DGB 39, S. 411.

(gesch. Reno, Nevada, 3. 12. 1953); ⚭ II. Blühnbach b. Salzburg 19. 12. 1954 Berthold v. Bohlen u. Halbach, * Essen, Auf dem Hügel, 12. 12. 1913, Dipl.-Chemiker, Vorstandsmitgl. d. Wasag-Chemie A.G. *(Essen-Bredeney, Frankenstr. 349).*

b. Margarethe Elisabeth Adolfine Adele Bertha, * Puchow 21. 5. 1880; ⚭ Großenluckow 22.4.1902 Edgar Gf v. Luckner, * Wilsnack 1. 8. 1878, † Schulenburg 11. 10. 1945, auf Schulenburg *(Schulenburg über Bad Oldesloe, Holstein).*

c. Ursula Marianne Friederike, * Puchow 23. 10. 1881; ⚭ Berlin 28. 2. 1902 Friedrich Karl v. Krosigk, * Potsdam 17. 1. 1870, † Danzig-Langfuhr 3. 11. 1906, Kgl. preuß. Rittmstr *(Ballenstedt am Harz, Bebelstraße 30).*

d. Ulrich Arthur Ernst Joachim, * Puchow 9. 12. 1885, † Großenluckow 30. 4. 1945, auf Großenluckow usw. (§), Erbldmarschall zu Wenden; ⚭ Möllenbeck 6. 1. 1922 Adelheid v. Treuenfels, * Rostock 28. 6. 1897, † Großenluckow 30. 4. 1945, T. d. Ernst v. T. auf Möllenbeck usw. u. d. Oelgard v. Bassewitz.

Töchter:

a) Marie Luise, * Rostock 12. 12. 1922; ⚭ Großenluckow 7. 6. 1943 Hans-Jürgen Frhr v. Rosen, * Heynitz 12. 6. 1920, OLt a. D. *(Fituna gård, Tumba, Schweden).*

b) Ulla Ernestine Olga Hildegard, * Rostock 8. 7. 1934, † Großenluckow 30. 4. 1945.

b) zweiter Ehe:

(3) Gottlieb Friedrich Detlev Otto Adolf, * Großenluckow 15. 1. 1861, † Berlin 3. 3. 1907, vorm. auf Gottin; ⚭ Wien 4. 5. 1892 Marie Roberts van Son, * Wien 7. 9. 1861, † ebd. ..., T. d. Kgl. niederld. Gen.-Konsuls Oven Maurits R. van S. u. d. Maria Schade.

Tochter:

Elisabeth Marie Luise Ottilie, * Gottin 13. 5. 1894, † ...; ⚭ Wien 3. 6. 1914 Viktor Ruston, * ... (gesch. ...).

(4) Luise Helene Adelheid Sophie Elisabeth, * Großenluckow 15. 1. 1861, † Berlin-Wilmersdorf 16. 12. 1945; ⚭ I. Penzlin 27. 8. 1901 Friedrich v. Maltzan, Frhr zu Wartenberg u. Penzlin, * Mallin 22.6.1838, † Neu-

strelitz 23. 7. 1914, Ghzgl. meckl.-strel. OKhr u. OHofmarschall, Kgl. preuß. Gen.-Lt z. D. (s. o.); ⚭ II. Neustrelitz 24. 4. 1920 Dr. jur. et phil. Kurt Frhr v. Reibnitz, * Kiel 12. 12. 1877, † Königsberg i. Pr. 26. 6. 1937, meckl.-strel. StMin. a. D.

2) Otto Julius, * Brustorf 4. 8. 1812, † Doberan 24. 9. 1896, vorm. auf Kl.-Luckow; ⚭ Neubrandenburg 4. 8. 1841 Anna Freiin v. Bülow, * Neubrandenburg 29. 1. 1821, † Doberan 3. 11. 1883, T. d. Ernst Frhr v. B. auf Göddenstedt u. d. Rudolfine v. Walsleben.

Tochter:

Anna Luise, * Kl.-Luckow 11. 9. 1848, † Bielefeld ... 7. 1946; ⚭ Providence, Kentucky, USA, 3. 11. 1887 Karl Brauer, * ..., † Bad Oeynhausen 15. 2. 1909.

3) Johann Bernhard, * Brustorf 20. 7. 1820, † Rostock 25. 7. 1905, Dr. jur., Ghzgl. meckl.-schwer. OLdger.-Präs. a. D.; ⚭ Leszezin, OSchles., 26. 10. 1856 Mathilde Freiin v. Richthofen, * Royn, Schles., 4. 7. 1830, † Rostock 17. 8. 1901, T. d. Karl Frhr v. R. auf Hertwigswaldau usw. u. d. Ferdinande v. Kulisch.

Kinder:

(1) Mathilde Friederike Marie, * Rostock 2. 2. 1858, † Berlin-Schmargendorf 8. 6. 1942; ⚭ Rostock 1. 5. 1889 Ernst v. Bülow-Trummer, * Kuppentin 3. 5. 1846, † München 22. 1. 1917, auf Wamkow, Ghzgl. meckl. Major à la suite.

(2) Elisabeth Julie Auguste, * Rostock 29. 8. 1859, † Kassel-Wilhelmshöhe 4. 6. 1941; ⚭ Rostock 25. 10. 1893 Oskar Friedrich Haevernick, * Nienhagen, Meckl., 26. 11. 1857, † Kassel-Wilhelmshöhe 15. 5. 1924, Kgl. preuß. Gen.-Lt a. D.

(3) Friedrich Johann Bernhard, * Rostock 18. 7. 1861, † Bad Doberan 19. 3. 1938, meckl.-schwer. OForstmstr i. R.; ⚭ Starkow 21. 7. 1893 Anna v. Raven, * Starkow 9. 6. 1871, † Bad Doberan 9. 4. 1953, T. d. Gotthard v. R., vorm. auf Starkow, u. d. Julie v. Hintzenstern.

(4) Karl Friedrich Ferdinand Otto Wilhelm, * Rostock 14. 6. 1865, † Crossen a. der Oder 22. 9. 1930, preuß. Forst-ORentmstr, Hptm. a. D.; ⚭ Strausberg 4. 8. 1903 Erna v. Platen, * Leyerhof b. Grimmen 8. 7. 1877, T. d. Kgl. preuß. Majors a. D. Bertram v. P. u. d. Adele v. Bülow *(Braunschweig, Bammelsburger Str. 11).*

Kinder:

a. Johann Bernhard Karl Bertram Leo, * Laucknen 1.6.1904, † (durch Flugzeugabsturz) bei Nagpur, Indien, 12. 12. 1953, Kaufm., Ing.; ⚭ Bad Homburg v. d. H. 24. 8.1953 Wilhelmine v. Steinau-Steinrück, * Berlin 12. 2. 1924, T. d. OReg.-Rats u. Kgl. preuß. Rittmstrs a. D. Hans v. St.-St. u. d. Gertrud Baronesse Digeon v. Monteton *(Bad Homburg v. d. H., Kaiser-Friedrich-Promenade 165)*.

b. Rose Marie Erna Mathilde Adele Hedwig Cecilie, * Laucknen 6. 6. 1905, Oberin des Oldenburger Diakonissenmutterhauses *(Oldenburg i.O., Philosophenweg 1)*.

c. Irmgard Sophie Dorothea, * Zielenzig 19. 8. 1906; ⚭ Crossen a. d. Oder 27. 10. 1931 Georg Sylvius v. Heydebrand u. der Lasa, * Königsthal, Gfschaft Hohenstein, 4. 11. 1901, Dipl.-Ldwirt *(Braunschweig, Bammelsburger Str. 11)*.

d. Jutta Karla Christa, * Zielenzig 4. 6. 1909 *(Nagpur, Madhja Pradesch, Indien)*.

e. Barbara Erna Luise, * Siegen 13. 3. 1913, Oberin im Kindersanatorium *(Königsfeld, Schwarzwald)*.

f. Karl Friedrich Gotthelf Siegfried, * Siegen 10. 6. 1917, ⚔ (als Flieger abgestürzt) in der Havel 23. 9. 1939.

(5) Johann Bernhard, * Rostock 6. 6. 1869, † Neubrandenburg 15. 12. 1946, Ghzgl. meckl.-schwer. Khr u. OStallmstr a. D.; ⚭ Krukow 22. 4. 1898 Elisabeth v. Maltzan, Freiin zu Wartenberg u. Penzlin, * Krukow 2. 12. 1872, † Neubrandenburg 28. 2. 1950 (s. o.), T. d. Adolf v. M., Frhr zu W. u. P. auf Krukow usw. u. d. Sophie Klockmann.

Sohn:

Joachim Bernhard Ferdinand Ulrich Friedrich, * Schwerin 12. 2. 1899, Kaufm.; ⚭ Eberswalde 23. 6. 1928 Lucie Albert, * Eberswalde 18. 12. 1901, T. d. Prof. an der Forstakademie Eberswalde Dr. Dr. Robert A. u.d. Clara Dykerhoff[3]) *(Datteln, Westf., Südring 207)*.

Kinder:

a) Klaus Bernhard Robert Friedrich Bogislav Alexander, * Neubrandenburg 27.3.1929, Kaufm.; ⚭ Sie-

3) Vgl. DGB, Bd 92, S. 76.

vershausen 14. 10. 1954 Hroswitha v. Garmissen, * Friedrichshausen 16. 10. 1924, T. d. Ldschaftsrats Hilmar v. G. auf Friedrichshausen u. d. Oda Freiin v. Houwald *(Hannover, Ifflandstr. 27)*.

b) Ingeborg Klara Elisabeth Ursula Waldtraut, * Neubrandenburg 27. 5. 1930, Krankengymnastin *(Wildbad, Schwarzwald, physiotechn. Institut Halter)*.

4) Friedrich Carl Ernst Hellmuth, * Brustorf 19. 4. 1822, † Peckatel 7. 7. 1871, auf Peckatel, Jennyhof, Brustorf u. Pentsch, Vize-Ldmarschall zu Wenden, K. u. K. Rittmstr a. D.; ⚭ Lübbersdorf 4. 5. 1852 Auguste v. Oertzen, * Lübbersdorf 7. 10. 1832, † Peckatel 16. 11. 1864, T. d. OHptm. Wilhelm v. Oe. auf Lübbersdorf usw. u. d. Auguste v. Balthasar.

Kinder:

(1) Luise Wilhelmine Julie Henriette Adelheid, * Lübbersdorf 17. 10. 1857, † Güstrow ... 10. 1945; ⚭ Lübbersdorf 25. 3. 1887 Georg v. Oertzen, * Barsdorf, Meckl., 24. 7. 1830, † Salow 24. 11. 1908, Fkhr auf Salow, Kgl. preuß. Rittmstr a. D.

(2) Ludolf Bernhard Joachim, * Peckatel 13.11.1864, † Neustrelitz 3. 2. 1942, auf Peckatel usw., Erbldmarschall zu Wenden, Ghzgl. meckl.-schwer. Khr; ⚭ I. Wedendorf 29. 8. 1890 Auguste (Udi) Gfin v. Bernstorff, * Schwerin 25. 7. 1868, † Peckatel 3. 7. 1919, T. d. Ghzgl. meckl.-schwer. Reg.-Rats Dr. jur. Christian Gf v. B., Fkhrn auf Beseritz, u. d. Elisabeth v. Arnim; ⚭ II. Weimar 3. 10. 1921 Jutta v. Wurmb, * Kassel 22. 1. 1895 (gesch. Rostock 22. 3. 1935; ⚭ II. Weimar 7. 9. 1935 Walter Lübbe, * Kl.-Lunow 17. 6. 1899, Ldwirt), T. d. Kgl. preuß. Obersten Wolf v. W. u. d. Klara Freiin v. Patow *(Weimar, Kitschbachstr. 1)*.

Kinder: a) erster Ehe:

a. Christa Elisabeth Auguste Sophie Amelie, * Peckatel 28. 6. 1891; ⚭ Peckatel 22. 9. 1911 Ernst Dietrich v. Borck, * Möllenbeck 3. 10. 1883, † Schwerin 2. 1. 1949, meckl.-strel. Min.-Rat a. D., Rechtsanw. *(Hamburg-Niendorf I, Kollaustr. 113, II)*.

b. Ludolf Friedrich Bernhard Andreas Wilhelm Ludwig, * Peckatel 11. 12. 1893; ⚭ Eichholz, Kr. Bonn, 28. 10. 1920 Ilse v. Joest, * Köln 18. 12. 1898, T. d. Dr. jur. Karl v. J., Fkhrn auf Eichholz, u. d. Pauline Pfeifer *(Riegsee 48, Post Murnau, OBayern)*.

Kinder:

a) Marie Luise Pauline Valentine, * Bonn 18. 8. 1921; ⚭ Athen u. Riegsee 29.7.1955 Sokrates Lekkas, * ..., Albanien, 28. 1. 1906 *(Athen, Ayiou Alexandrou 41, Paleon-Phaleron).*

b) Jaspar Carl August Eugen, * Brustorf 28. 8. 1922, Dipl.-Ing.; ⚭ Missen, Kr. Sonthofen, 10. 4. 1950 Donata v. der Marwitz, * Friedersdorf, Mark, 17. 1. 1925, T. d. Bodo-Gottfried v. der M. auf Friedersdorf usw. u. d. Margarete v. Leonhardi *(Elsdorf, Kr. Bergheim, Buirerstr. 59).*

Kinder:

(a) Claudia, * Grevenbroich, Rhld, 17. 3. 1952.

(b) Marco, * Köln-Lindenthal 17. 3. 1955.

c) Valentin Gotamo, * Neustrelitz 23. 5. 1926, Dr. med. *(Riegsee 48, Post Murnau, OBayern).*

c. Ursula Elisabeth Isa Marie-Luise, * Peckatel 16. 5. 1899, Schwesternhelferin *(Wöllershof über Neustadt a. d. Waldnaab, Versorgungsheilstätte);* ⚭ Peckatel 25. 7. 1921 Eduard v. Stetten, * Hammel 10. 10. 1894, auf Täfertingen, Oberstlt d. Luftw. a. D., Ldwirt (gesch. ... 4. 5. 1927).

d. Udi Christa Elisabeth Charlotte Marie Luise, * Peckatel 31. 5. 1910; ⚭ Budapest 24. 7. 1940 Otto Johann Heinrich Schneewind, * Krefeld 29. 1. 1883, † Basel 13. 6. 1945 *(Basel, Fürstensteiner Str. 28).*

b) zweiter Ehe:

e. Bernd-Lothar Richard Ernst Dietrich, * Peckatel 16. 10. 1928, auf Peckatel (§), Mithr auf Jennyhof (§), Farmer auf Hacienda Piunella; ⚭ Herrmannshagen b. Neustadt, Ostholst., 11. 6. 1955 Gudrun Herrmann, * Schashagen 10. 6. 1936, T. d. Majors a. D. Franz H. auf Herrmannshagen u. d. Carlotta v. Loßberg *(Hacienda Piunella, Carrera 13/85-33, Bogotá, Columbien).*

5) Wilhelm Joachim Ludwig, * Rothenmoor 10.5.1827, † Moltzow 13. 11. 1862, auf Moltzow, Rambow u. Ilkensee; ⚭ Lübbersdorf b. Friedland 4.5.1852 Adelheid v. Oertzen, * Barsdorf 16. 4. 1835, † Ganschendorf 21. 5. 1909, T. d. Wilhelm v. Oe. auf Lübbersdorf usw. u. d. Auguste v. Balthasar.

Kinder:

(1) Wilhelm Friedrich August Julius, * Moltzow 20.2.1854, † ebd. 28. 9. 1933, auf Moltzow, Rambow, Ilkensee u. Gru-

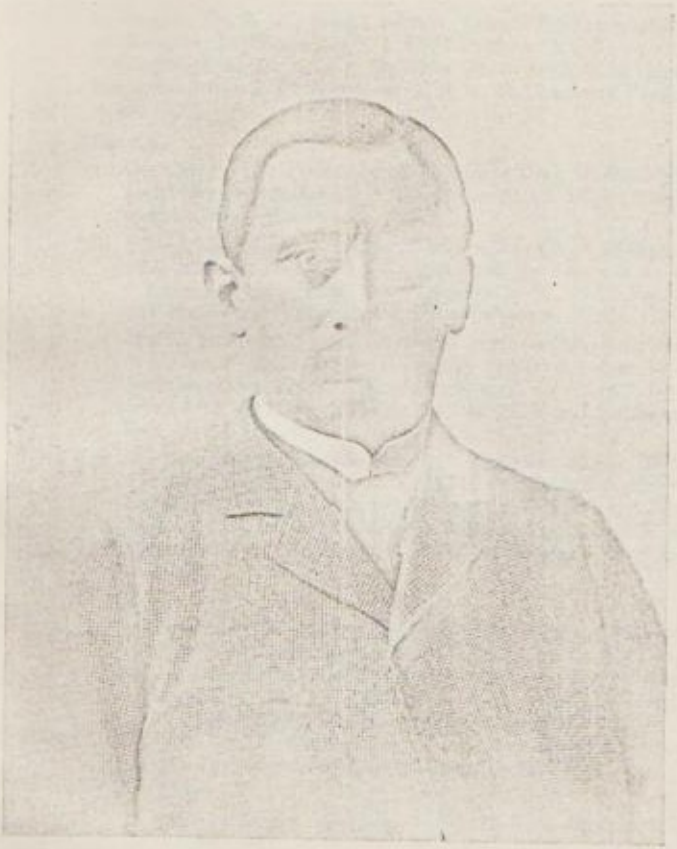

(s. S. 318)

Wilhelm v. Maltzan Freiherr zu Wartenberg u. Penzlin
** 1854 † 1933*
auf Moltzow usw., Dr. h. c., meckl.-schwer. Ldrat, Erbldmarschall zu Wenden

benhagen, Dr. h. c., meckl.-schwer. Ldrat, Erbldmarschall zu Wenden; ⚭ Göttingen 7. 1. 1879 Paula v. Anderten, * Göttingen 25. 1. 1859, † Moltzow 21. 2. 1946, T. d. Kgl. hann. Obersten a. D. Hermann v. A. u. d. Charlotte Freiin v. Brandis.

Kinder:

a. Ilsemette (Ilse) Adelheid Charlotte Olga Wilhelmine Luise Anna Friederike, * Hannover 6. 12. 1879 *(Großgoltern über Hannover)*.

b. Adelheid Ida Adolfine Barbara Amelie, * Moltzow 4. 3. 1881; ⚭ Rostock 16. 6. 1908 Paul Eschenburg, * Lübeck 20. 12. 1881, † Neustrelitz 5. 12. 1945, vorm. auf Marxhagen *(Pforzheim, Gymnasiumstr. 87, I)*.

c. Margarete Luise Elisabeth Friederike Auguste, * Moltzow 21. 2. 1882 *(Bielefeld, Herforder Str. 17)*; ⚭ Moltzow 8. 11. 1901 Carl Ernst v. Meyenn, * Gr.-Vielist 13. 3. 1884, † Berlin 30. 10. 1924, auf Sophienhof, Meckl. (gesch. ... 5. 11. 1911).

d. Wilhelm Bernhard Ulrich, * Moltzow 23. 6. 1884, † Schloß Grubenhagen 1. 1. 1931, auf Schloß Grubenhagen; ⚭ Rostock 22. 2. 1910 Renate v. Müller, * Kl.-Luckow 1. 9. 1888, T. d. Otto v. M. auf Kl.-Luckow u. d. Margarethe v. Lowtzow *(Berlin-Eichkamp, Lärchenweg 33)*.

Kinder:

a) Bernd Wilhelm Carl Otto Ulrich Elias Joachim, * Schloß-Grubenhagen 10. 2. 1911, vermißt bei Danzig seit ... 1945, auf Schloß-Grubenhagen (§); ⚭ Güldengossa 18. 1. 1941 Rosemarie Schilling, * Berthelsdorf, Kr. Herrnhut, 11. 2. 1921, T. d. Majors a. D. Walter Sch. u. d. Annmarie Rambke *(Berlin-Halensee, Westfälische Str. 52)*.

Kinder:

(a) Gudrun Renate, * Schloß-Grubenhagen 27. 12. 1941.

(b) Wolf-Ulrich, * Schloß-Grubenhagen 15. 1. 1943.

(c) Bernd, * Schloß-Grubenhagen 31. 8. 1944.

b) Gisela Paula Ilsabe Lotte Friederike Carmen, * Schloß-Grubenhagen 2. 10. 1912; ⚭ Hamburg 5. 7. 1947 Emil Böge, * Brunsbüttelkoog 18. 11. 1910, Buchdrucker *(Hamburg 13, Isestr. 85, IV)*.

c) Joachim-Friedrich Albrecht Georg Eckard, * Schloß-Grubenhagen 20. 11. 1919, † Xanten, Niederrhein, 5. 8. 1952.

e. Friedrich-Helmuth Cuno Carl Curt, * Moltzow 16. 4. 1901, auf Moltzow, Ramelow u. Ilkensee (§), Erbldmarschall zu Wenden, ERr d. Joh.-O. *(Großgoltern über Hannover).*

(2) Friedrich Wilhelm Klemens August Alexander, * Moltzow 27. 3. 1859, † Ganschendorf 30. 1. 1919, auf Ganschendorf; ⚭ Bieberstein b. Tharandt 9. 7. 1883 Margarete v. Schroeter, * Pegau, Sachsen, 24. 6. 1862, † Ganschendorf 2. 2. 1928, T. d. Kgl. sächs. Rittmstrs a. D. Richard v. Sch. u. d. Helene v. Mangoldt.

Kinder:

a. Wilhelm Friedrich Richard Haubold, * Ganschendorf 11. 4. 1884, † Berlin 30. 3. 1945, Kaufm.; ⚭ Berlin 30. 9. 1920 Lina Schulz, * Guben 9. 5. 1893, T. d. Kaufm. Ernst August Sch. u. d. Emma Lethe *(Berlin-Charlottenburg, Niebuhrstr. 4).*

Töchter:

a) Ursula Margarete Lina, * Berlin-Charlottenburg 8. 9. 1920; ⚭ Karlsruhe-Durlach 18. 8. 1949 Siegfried Falk, * Königsberg i. Pr. 5. 12. 1917, Personalchef *(Offenbach a. M., Bettinastr. 42).*

b) Margot Ilse Barbara, * Berlin 5. 10. 1924, Archivarin *(Berlin-Charlottenburg, Niebuhrstr. 4).*

b. Margot Helene Barbara Amelie Charlotte, * Ganschendorf 16. 7. 1885; ⚭ I. Ganschendorf 9. 7. 1914 Georg v. Heyden-Linden, * Philippshof 16. 1. 1882, † (im Lazarett) Bruchsal 17. 11. 1918, auf Gehmkow, Kgl. preuß. Rittmstr d. Res.; ⚭ II. Ganschendorf 1.6.1921 Maximilian v. Oertzen, * Stargordt, Pomm., 18. 3. 1872, † Bad Doberan 27. 1. 1951, Kgl. preuß. Major a. D., ERr d. Joh.-O. *(Bad Doberan, Friedrich-Engel-Straße 8).*

c. Falk Fritz Arndt August, * Ganschendorf 15. 3. 1889, † (in russ. Gefangenschaft) Thorn 11. 7. 1945, auf Ganschendorf; ⚭ I. Leipzig 8.9.1913 Olga Freiin v. Eberz u. Rockenstein, * München 30. 5. 1892, † Kützerhof 1. 4. 1917, T. d. Rechtsanw. Paul Frhr v. E. u. R. u. d. Olga Szenner; ⚭ II. Kontopp, Schles., 18. 9. 1918 Annemarie Foerster, * Kontopp 9. 2. 1897 (gesch.

Güstrow 27. 1. 1927; ⚭ II. ... 1927 Konrad Fromberg, * Breslau 5. 12. 1887, auf Karisch, Schles.), T. d. Emmo F. u. d. Marie Gerlach *(Grafing b. München, Grandauerweg 20)*; ⚭ III. Patschkau, Schles., 7. 7. 1927 Liselotte (Lilo) Lux, * Paulsdorf b. Patschkau 5. 4. 1902, T. d. Rrgutsbes. Carl L. u. d. Margarete Mücke *(Laichingen, Württ., Im Bussen 17)*.

Kinder: a) erster Ehe:

a) Maximilian-Friedrich, * Kützerhof 27. 1. 1917, ⚔ b. Rjasny, Rußld, 9. 3. 1942, OLt.

b) zweiter Ehe:

b) Falk-Eberhard, * Kontopp 9. 6. 1920, auf Ganschendorf (§), Kaufm.; ⚭ Goseck a. d. Saale 12. 7.1945 Elisabeth Gfin v. Zech, sonst v. Burckersroda gen., * Goseck 4. 12. 1913 (⚭ I. Goseck 21. 6. 1933 Joachim Carl Gf v. Maltzan, Frhr zu Wartenberg u. Penzlin, ⚔ b. Sedan 14. 5. 1940, Freier Standeshr auf Militsch, Bez. Breslau), T. d. Ludwig Gf v. Z. sonst v. B. gen., auf Goseck usw. u. d. Gertrud v. Reinersdorff-Paczensky u. Tenczin *(München 8, Maria-Theresia-Str. 7)*.

Kinder:

(a) Friedrich Eberhard, * Bamberg 14. 3. 1946, † Marbach, Franken, 7. 4. 1946.

(b) Sophie Annemarie, * Bamberg 11. 8. 1947.

c) Editha Marie Dorothea Elisabeth Margarete, * Kützerhof 12. 8. 1922; ⚭ Grafing b. München 26. 1. 1947 Max Schlederer, * Grafing b. München 31. 8. 1907, Guts- u. Brauereibes. *(Grafing b. München)*.

b) zweiter Ehe:

6) Vollrath Levin, * Rostock 20. 10. 1838, † Estancia Maltzan, Paraguay, 10. 9. 1904, auf Rothenmoor, später auf Estancia Maltzan, Paraguay, ERr d. Joh.-O.; ⚭ Gr.-Kelle 28. 5. 1863 Eleonore (Norty) v. Bülow, * Gr.-Kelle 12. 12. 1843, † Estancia Maltzan 18. 12. 1911, T. d. Hans v. B. auf Gr.- u. Kl.-Kelle u. d. Friederike v. L'Estocq.

Kinder:

(1) Vollrath Levin, * Rothenmoor 20. 11. 1864, † Wiesbaden 30. 12. 1920, vorm. auf Odratzheim, Elsaß, Kgl. preuß. Hptm. a. D.; ⚭ Berlin 14. 6. 1897 Hermine Rosenfeld, * Berlin 30. 9. 1869, † ebd. 20. 4. 1945, T. d. Bankhrn Eduard R. u. d. Marie Goldschmidt.

(s. S. 322)

Vollrath v. Maltzan Freiherr zu Wartenberg u. Penzlin

* 1899

Dr. jur., a. o. bevollm. Botschafter d. Bundesrepublik Deutschland in Frankreich

Eduard Otto Hermann

Maltzan, Vollrath Baron von (Dr. jur.), Ambassador. b Berlin, Dec. 22, 1899; m. Cary von Printz, 1948. Ancestors: Ago von Maltzan, ambassador to Washington. Educ. law studies. Career: served in German Foreign Ministry, including posts in Warsaw and Paris 1925-37; worked in private practice 1938-45; active in reorganization of West German foreign trade 1946; Head of Foreign Trade Dept., Fed. Ministry of Economy and Pres. inter-ministerial Trade Policy Board 1950-53; Head of Foreign Trade Dept., Foreign Ministry 1953-55; Ambassador to France 1955. Address: Embassy of the Federal Republic of Germany, 13/15 Avenue Franklin D. Roosevelt, Paris 8e, France; Priv.: 43. Av. Foch, Paris 16e.

pg 1089, "Who's who in Germany," 3d Edition, Edited by Horst G. Kliemann & Dr. Stephen S. Taylor. M-Z, publ 1964, by Intercontinental Book and Publishing Co., Ltd., German Editor R. Oldenbourg Verlag, Munich, Rosenheimer Strasse 145

see pg 3 r. family Stauffenberg

Kinder:

a. Joachim Bernhard Alexander Wilhelm, * Berlin 28. 3. 1898, Industriekaufm., OLt a. D.; ⚭ Nördlingen 28. 3. 1946 Marie-Charlotte (Marita) Zapp, * St. Johann-Saarbrücken 29. 1. 1907 (⚭ I. ... Schumann, † ...), T. d. Grubenbeamten Georg Z. u. d. Jeanne Mathieu *(Nördlingen, Bleichgraben 16)*.

b. Vollrath Eduard Otto Hermann, * Berlin 22. 12. 1899, Dr. jur., a. o. bevollm. Botschafter d. Bundesrepubl. Deutschland in Frankreich; ⚭ Wiesbaden 12. 11. 1948 Cary Freiin v. Printz, * Neuhaus b. Paderborn 15. 9. 1899 (⚭ I. Hannover 12. 9. 1920 Ernst v. Schweinichen, auf Pawelwitz [§] b. Breslau, gesch. ... 1948), T. d. Kgl. preuß. Gen.-Majors a. D. Walther Frhr v. P. u. d. Meta v. Wedderkop *(Botschaft der Bundesrepubl. Deutschland, 13/15 Av. Franklin D. Roosevelt, Paris 8e)*.

c. Ehrengard Marie Ilse Anna, * Wiesbaden 16. 2. 1902; ⚭ Wiesbaden 3. 6. 1929 Otto Strauß, * Karschau, Kr. Strehlen, Schles., 13. 5. 1891, Staatsdomänenpächter in Karschau *(Berg b. Donauwörth 6½)*.

d. Eleonore Ernestine Mathilde Eugenie Emma, * Odratzheim 27. 7. 1906; ⚭ Wiesbaden 17. 8. 1951 Karlo Schunck, * Bonn 24. 4. 1899, Oberst a. D., Kaufm. *(Frankfurt a. M., Liebigstr. 3, I)*.

(2) Ilsemette Agnes Elisabeth Friederike Philippine Sophie, * Rothenmoor 16. 2. 1866, † San Bernardino, Paraguay, ... 9. 1945; ⚭ I. Asuncion 11. 5. 1890 Tuisko Haug, * London 23. 6. 1857, Ing. (gesch. ... 1902); ⚭ II. Brüssel 27. 6. 1904 Alfred Baron Coppens de Humain d'Eckenbrügge, * Eggenbrügge, Belgien ... 1880 *(Brüssel, ...)*.

(3) Eleonore Hedwig Marie Elisabeth Franziska Ottonia, * Rothenmoor 27. 7. 1868, † Villa de S. Pedro, Paraguay, 20. 5. 1953; ⚭ Villa de S. Pedro, Paraguay, 20.7.1905 Erich v. Zastrow, * Berlin 7. 9. 1863, † Mbocayati, Paraguay, 21. 1. 1934, auf Mbocayati.

Plessen

(des Stammes der Frhrn v. Maltzahn)

Luth. — Mecklenburg.-Vorpommersch. Uradel, der mit Bernhard Mulsan, Bischöfl. Ratzeburg. Lehensträger, 1194 urkundl. (Mecklenb. Urk.-Buch, Nr. 154, u. Lisch, Urkundensammlung zur Geschichte des Geschlechts v. M., 1842—1853, Nr. 1) zuerst erscheint u. dessen Stammreihe mit Ludolf, Burgmann zu Gadebusch, urkundl. 1256—1283 beginnt. — Der Zweig Cummerow-Ivenack führt als Erbe des Reichsgfn Helmuth v. Plessen (1699—1761) am Besitz der ehem. Majoratshschaft Ivenack, Meckl., in der Erstgeburt den Titel „Reichsfrhr v. Maltzahn, Reichsgf v. Plessen" lt Diplom Wien 25. 9. 1765; preuß. Anerkennung Berlin 2. 6. 1766 u. meckl.-schw.-Anerkennung 13. 10. 1766, sowie preuß. Übertragung Berlin 1. 2. 1802. — W. (1765): Gev. mit gesp. Herzschild bel., darin rechts in B. 2 abgerissene s. Hasenköpfe, links in G. eine r. Weintraube an brauner Ranke zwischen 2 gr. Blättern (Variante des StW. Frhr v. Maltzahn); 1 u. 4 in S. ein r.-bew. rechtsgek. schw. Adler, 2 u. 3 in G. ein rechtshin schrtder schw. Stier (StW. Gf v. Plessen). Gfnkr. u. 3 gekr. H.; auf dem rechten mit b.-g. Decken 7 g. Pfähle vor einem nat. Pfauenwedel (StH. Frhr v. Maltzahn), auf dem mittl. mit schw.-s. Decken der Adler wachs., auf dem linken mit schw.-g. Decken ein nat. Pfauenfederbusch vor 2 zur Hälfte sichtbaren schw. Rädern (StH. Gf v. Plessen). Schildh.: 2 einw. gek. schw. Stiere. — Der Malchin 6. 11. 1862 gegründete v. Maltzahn- u. v. Maltzan'sche Fam.-Verein hält jährlich Familientag ab. Vorstandsmitgl.: 1. Helmuth Frhr v. Maltzahn-Gültz, Ellerbruch üb. Basbeck, NElbe, Vors., 2. Friedrich-Helmuth Frhr v. Maltzan-Moltzow, Gr.-Goltern üb. Hannover, 3. Wolf-Hasso Frhr v. Maltzahn, Hamburg 13, Jungfrauental 20; Stellvertr.: 1. Joachim Frhr v. Maltzan, Hannover-Misburg, 2. Dr. jur. Günther Frhr v. Maltzahn, Frankfurt a. M., 3. Egbert Frhr v. Maltzahn-Krönnevitz, Abentheuer b. Birkenfeld (Nahe).

Vgl. Dr. Berthold Schmidt, Gesch. des Geschlechts v. Maltzan u. Maltzahn, I. Abt., 1. Bd, Stamm- u. Ahnentafeln, Schleiz 1900; II. Abt., 1. Bd 1907 u. II. Abt., 2. Bd 1913, 3. Bd 1920 u. 4. Bd 1925. — Vgl. Goth. gfl. Taschb. 1833, 1868 u. 1942.

Adolf Rudolf Carl Felix Freiherr v. Maltzahn, Graf v. Plessen, * Ivenack 28. 9. 1835, † ebd. 18. 9. 1909 (Sohn des Gustav Helmuth Theodor Dietrich Gf v. Pl., s. Goth. frhrl. Tschb. 1940, Maltzahn, II. Linie, 1. Cummerower Ast, 2. Zweig: Cummerow-Ivenack, 1. Haus), Majoratshr auf Ivenack, auf Cummerow mit Maxfeld u. Axelshof, Kr. Demmin, Erbldmarschall in Altvorpommern, Kommendator d. Joh.-O. für die Ghzgtümer Meckl., Exz.; ⚭ Merseburg 8. 8. 1857 Elisabeth v. Meyerinck, * Düsseldorf 26. 9. 1837, † Schwerin i. M. 8. 3. 1924, T. d. Kgl. preuß. Gen. Richard v. M. u. d. Agnes Freiin v. Kinsky-Tettau.

(Frhrn u. Freiinnen v. Maltzahn)

1. Albrecht Gustav Richard Wilhelm Carl Leopold Louis, * Ivenack 1. 12. 1858, † Rostock 3. 3. 1900, Kgl. preuß. Lt a. D., RRr d. Joh.-O.; ⚭ Demerthin 30. 6. 1883 Ehrengard v. Klitzing, * Dziembowo 1. 4. 1863, † Berlin-Westend 17. 2. 1948, T. d. Leberecht v. K. auf Demerthin usw. u. d. Gertrud v. Rundstedt.

   Kinder: (Frhrn u. Freiinnen v. Maltzahn außer 3))

   1) Elisabeth Gertrud Magdalene, * Rathenow 2. 5. 1884; ⚭ Ivenack 24. 4. 1908 Hans v. Keller, * Elbing 2. 7. 1880, Oberstlt a. D. (*Bad Schwartau, Holst., Elisabethstr. 16*).

   2) Ehrengard Franziska, * Cummerow 15. 7. 1890; ⚭ Berlin 26. 9. 1911 Hermann v. Treuenfels, * Lenschow 9. 11. 1879, auf Herzberg usw. (§) (*Alt-Horst üb. Mölln, Lauenburg*).

   3) Albrecht Adolf Leberecht Helmuth Frhr v. Maltzahn, Gf v. Plessen, * Cummerow 30. 9. 1891, † Ivenack 6. 5. 1945, auf Ivenack usw., RRr d. Joh.-O.; ⚭ Berlin 27. 9. 1913 Magdalene Gfin v. Waldersee, * Ivenack 9. 2. 1893, † ebd. 6. 5. 1945, T. d. Gen.-Lts Georg Gf v. W. u. d. Elisabeth Freiin v. Maltzahn.

      Söhne: (Frhrn v. Maltzahn außer (2))

      (1) Hubertus Adolf Georg Albrecht, * Rostock 17. 10. 1918, ⚔ im Bois de Glonville b. Baccarat 20. 6. 1940, OGefr. in einer Div.-Nachr.-Abt.

      (2) Manfred August Gustav Mortimer Frhr v. Maltzahn, Gf v. Plessen, * Rostock 26. 7. 1920, auf Ivenack usw. (§) (*Hohen-Malberg üb. Bad Ems/Lahn*).

      (3) Albrecht Friedrich Hans Hartwig Arndt-Heinrich, * Rostock 13. 8. 1923, † (in russ. Gefangenschaft) Lager Fünfeichen b. Neubrandenburg 23. 5. 1948.

   4) Mortimer Bogislav Ernst August, * Cummerow 24. 9. 1895, auf Cummerow usw.; ⚭ Weißenstein, Estld, 1. 12. 1918 Helene Baronesse v. Vietinghoff, * Ostrow, Rußld, 1. 1. 1897, T. d. Woldemar Baron v. V. auf Ostrow u. d. Wilhelmine v. Renteln (*Lübeck, Uhlandstr. 33*).

2. Magdalene Elisabeth Marie Franziska Anna Alexandrine, * Ivenack 14. 5. 1862, † Burg Schlitz 2. 6. 1945; ⚭ Ivenack 21. 7. 1882 Friedrich Gf v. Bassewitz, * Schwerin 17. 4. 1855, † Burg Schlitz 23. 11. 1928, auf Burg Schlitz usw.
3. Cecilie Rosalie Mary Henriette Wilhelmine, * Ivenack 12. 9. 1873; ⚭ Ivenack 12. 7. 1893 August Gf v. Behr-Negendank, * Berlin 23. 8. 1866, † Semlow 24. 7. 1942, auf Semlow usw., Kgl. preuß. Khr (*Rotenburg, Hann., Forstamt*).
4. Asta Luise Karoline Elise Hanna, * Ivenack 20. 11. 1876; ⚭ Ivenack 29. 9. 1896 Hugo Frhr Knigge, * Wotersen 4. 7. 1869, † (im Kraftwagen) b. Göttingen 24. 11. 1945, Oberst a. D. (*Leveste/Hann.*).

Maltzan

Ev. — Mecklenburg.-Vorpommersch. Uradel, der mit Bernharde Mulsan, Bischöfl. ratzeburg. Lehensträger, 1194 urkundl. (Mecklenb. Urk.-Buch, Nr. 154, u. Lisch, Urkundensammlung zur Geschichte des Geschlechts v. M., 1842—1853, Nr. I) zuerst erscheint, und dessen Stammreihe mit Ludolf, Burgmann zu Gadebusch, urkundl. 1256–1283 beginnt. — Böhm. Frhr Augsburg 2. 8. 1530 (für die Brüder Joachim u. Georg Maltzahn); Reichsfrhr (bzw. Bestätigung) mit „Frhr zu Wartenberg u. Penzlin" Augsburg 18. 8. 1530 (für dieselben); meckl.-schw. Anerkennung . . . 11. 8. 1539; böhm. Gf mit „Hoch- und Wohlgeboren" Wien 10. 2. 1694 (für die Brüder Joachim Wilhelm u. Nicolaus Andreas Frhr v. M., Militsch u. Penzlin); Erb-OKm. von Schlesien Berlin 1. 5. 1774 (für Joachim Andreas Gf Maltzan, Kgl. preuß. GSt.- u. Kabinetts-Min.); Erneuerung des Erbamtes Charlottenburg 20. 3. 1852. — Besitz: 1. Das Fkm. Militsch (älterer Stiftung, errichtet 1798), bestehend aus den Rrgütern Walkawe, Kabelke, Gr.- u. Kl.-Liatkawe, Ob.-, Mittel- u. Nied.-Breslawitz, Gontkowitz u.

Gugelwitz, u. 2. das Fkm. Militsch (neuerer Stiftung, errichtet 1837), bestehend aus der freien Standeshschaft Militsch, deren jedesmaliger Besitzer seit 11. 10. 1854 erbl. Mitgl. d. preuß. Herrenh. war, ist aufgelöst worden. — W. (StW.): Gesp.; rechts in B. übereinander 2 abgerissene g. Hasenköpfe, links in G. am Spalt ein entwurzelter r. Weinstock mit r. Traube zw. 2 r. Blättern. Auf dem b.-g.-r. bewulsteten H. mit rechts b.-g., links r.-g. Decken 7 g. Pfähle vor einem nat. Pfauenwedel von 7 Federn. Schildh.: 2 widersch. g.-bew. gekr. schw. Adler. Wahlspr.: Nec timide nec tumide. G.-gefranster hermelingefütterter r. Mantel mit Gfnkr. — Der Malchin 6. 11. 1862 gegründete v. Maltzahn- u. v. Maltzan'sche Familienverein hält jährlich Familientag ab. Vorstandsmitgl.: 1. Helmuth Frhr v. Maltzahn-Gültz, Ellerbruch über Basbeck, Niederelbe, Vors.; 2. Friedrich Helmuth Frhr v. Maltzan-Moltzow, Gr.-Goltern über Hannover; 3. Wolf-Hasso Frhr v. Maltzahn, Hamburg 13, Jungfrauental 20, b. Prof. Grossmann, Stellvertr.: 1. Joachim Frhr v. Maltzan, Hannover-Misburg, Forstkamp 2; 2. Dr. jur. Günther Frhr v. Maltzahn, Frankfurt a. M., Wiesenau 50; 3. Egbert Frhr v. Maltzahn-Krönnevitz, Abentheuer üb. Birkenfeld (Nahe).

Vgl. Dr. Berthold Schmidt, Gesch. des Geschlechts v. Maltzan u. Maltzahn, Schleiz 1900, 1907, 1913, 1920 u. 1925. — Vgl. auch Goth. frhrl. Tschb.; vgl. Goth. gfl. Tschb. 1828, 1902 (Stammreihe u. ältere Genealogie sowie Genealogie der Gfn v. Maltzan-Wedell) und 1942.

Andreas Joachim Mortimer Graf v. Maltzan, Freiherr zu Wartenberg u. Penzlin, * Militsch 20. 5. 1863, † ebd. 10. 4. 1921, Freier Standeshr auf Militsch, ferner auf Mislawitz, Melochwitz u. Kl.-Pinkotschine, ErbOKm. im Hzgt. Schlesien, erbl. Mitgl. d. ehem. preuß. Herrenh., RRr d. Joh.-O.; ⚭ Hannover 28. 7. 1892 Elisabeth (Else) Gfin v. der Schulenburg, * Öfte 18. 5. 1869, † Nizza 30. 3. 1934, T. d. Ernst Gf v. der Schulenburg-Wolfsburg auf Öfte u. d. Melanie v. Helldorff.

---

1. **Huberta** Melanie Antoinette Alma Auguste Helene, * Militsch 29. 10. 1893; ⚭ Militsch 10. 1. 1922 Detlev v. Reinersdorff-Paczensky u. Tenczin, * Ob.-Stradam 10. 9. 1879, auf Görnsdorf (§), preuß. Ldrat a. D. (*Merlsheim, Kr. Höxter*).

2. **Alexandrine** Charlotte Marie, * Berlin 14. 1. 1895; ⚭ Militsch 3. 4. 1919 Walter v. Reichenau, * Karlsruhe 8. 10. 1884, † am Don 17. 1. 1942, GFM (*Waterneverstorf b. Lütjenburg, Holstein*).

3. **Gabriele** Melanie Frieda Elsa Rosa, * Militsch 3. 9. 1899; ⚭ Militsch 4. 8. 1921 Otto Gf v. Schwerin, * Wildenhoff 4. 10. 1894, auf Walsleben, Wildenhoff u. Forstamt Giersdorf mit Lampersdorf (§), (gesch. Berlin 30. 9. 1936) (*Heidelberg, Zähringer Str. 4*).

4. Eva Angélique Else Maria, * Militsch 8. 12. 1902; ⚭ Breslau 21. 4. 1927 Hubertus Gf Strachwitz v. Groß-Zauche u. Camminetz, * Stubendorf 10. 2. 1899, † Feldlaz. Montreux, Frankr., 29. 5. 1940 (*Kalthof b. Iserlohn, Westf.*).

5. Asta Augusta Pauline Carola, * Militsch 21. 2. 1904; ⚭ Militsch 28. 3. 1927 Sigurd-Horstmar Frhr v. Beaulieu-Marconnay, * Charlottenburg 31. 12. 1900 (*Göttingen, Baurat-Gerber-Str. 21*).

6. Joachim Carl Mortimer, * Militsch 19. 5. 1905, ⚔ südöstl. Bulson, Frankreich, 14. 5. 1940, Freier Standeshr, auf Militsch usw.; ⚭ Goseck 21. 6. 1933 Elisabeth Gfin v. Zech sonst v. Burkersroda genannt, * Goseck 4. 12. 1913 (⚭ II. Goseck 12. 7. 1945 Falk-Eberhard v. Maltzan Frhr zu Wartenberg u. Penzlin, * Kontopp, Schles., 9. 6. 1920, auf Ganschendorf mit Breitenlande Wald (§)), T. d. Ludwig Gf v. Z. sonst v. B. gen. u. d. Gertrud v. Reinersdorff-Paczensky u. Tenczin (*München, Keplerstr. 4*).

   Kinder:

   1) Alexandrine Elisabeth, * Breslau 19. 9. 1934.
   2) Johann-Mortimer August Ludwig, * Breslau 4. 10. 1937, auf Militsch usw. (§).
   3) Christine Gertrud, * Breslau 10. 11. 1939.

7. Maria Izabel Helene, * Militsch 24. 3. 1909, Dr. rer. nat., prakt. Tierärztin (gesch., führt wieder ihren Geburtsnamen) (*Berlin-Wilmersdorf, Steinrückerweg 5*); ⚭ München 29. 8. 1935 Walter Hillbring, Schauspieler.

Maltzan und Maltzahn v. Plessen

Luth. — Meckl.-Vorpomm. Uradel, der mit Bernhardus de Mulsan, Bischöfl. ratzeburg. Lehensträger, 1194 urkundl. (vgl. Meckl. UrkBuch, Nr 154) zuerst erscheint und mit Ludolf, urkundl. 1256 bis 1283, Burgmann zu Gadebusch, die Stammreihe beginnt. — Der Malchin 6. 11. 1862 gegründete FamVerein hält jährlich FamTag ab. Vorstandsmitgl.: Helmuth Frhr v. Maltzahn-Gültz, 2361 Wardersee 15, Post Warder (Vors.); Albrecht v. Maltzan Frhr zu Wartenberg u. Penzlin, 8352 Bärnstein 23, Post Grafenau; Hans-Mortimer Frhr v. Maltzahn-Vanselow, 56 Wuppertal-Cronenberg, Hastener Str. 140.

W. (StW.): Gesp., rechts in B. übereinander 2 abgerissene g. Hasenköpfe, links in G. am Spalt ein entwurzelter r. Weinstock mit r. Traube zw. 2 r. Blättern; auf dem H. mit rechts b.-g., links r.-g. Decken 7 g. Pfähle vor einem nat. Pfauenwedel von 7 Federn.

Vgl. auch Goth. frhrl. Tschb. 1902 (Stammreihe) und GHdA, Frhrl. Häuser A, Bd II (1956). — Vgl. G. C. F. Lisch, UrkSammlung zur Gesch. d. Geschl. v. Maltzan, 5 Bde, Schwerin 1842–1853. — Gesch. d. Geschl. v. Maltzan u. v. Maltzahn, hrsg. von Berthold Schmidt, 5 Bde, Schleiz 1900–1925. — Wilhelm Biereye, Zur ältesten Gesch. d. Geschl. v. Maltzan, in Meckl. Jahrbücher, Jg 98 (1932), S. 135–150.

Stamm A: Maltzahn

Stammvater: Ludolf (Lütke) (III.), urkundl. 1461—1528. — Schloßgesessen auf Wolde u. Cummerow, samt den Schloßgesessenen auf Sarow mit der Erbldmarschallwürde in Altvorpommern belehnt 1534. — Das für Helmuth Frhrn v. Maltzahn Gfn v. Plessen (s. u., I. Linie, 2. Ast) Wien 25. 9. 1765 ausgestellte Diplom enthält die Anerkennung d. Frhrnstandes der Mitglieder dieser Linie.

I. Linie (Cummerow)

Stammvater: Hans Jakob, * 1650, † 1719.

Maltzan, von, fon mält'sän, (Heinrich Karl Eckhardt Hellmuth,) Baron von Wartenburg-Penzlin, a German traveller an ethnologist, b near Dreaden, September 6, 1826. He studied law in Jena. He travelled largely in North africa, arabia, etc. and published "Three Years in the North-West of Africa," (1863) "Meine wallfahrt nach Mecca," (1865,) "Reise in Tunis und Tripolis," (1870) "Reise in Arabien," (1873) and other works, containing much valuable linguistic and scientific material. Died by suicide at Pisa, February 22, 1874.

pgs 1638/39 "Universal Pronouncing Dictionary of Biography and mythology" by Joseph Thomas MD, LL D., 4th Edition publ by J. B. Lippincott Company, Philadelphia, Pa 1915

1. Ast (Vanselow)

Stammvater: Hans Bernd, * 1687, † 1747.

S. GHdA, Frhrl. Häuser A, Bd II (1956).

2. Ast (Cummerow)

Stammvater: Frhr Axel Albrecht, * 1693, † 1781, ⚭ 1724 Magdalene Elisabeth v. Plessen, Schwester des 1741 in den Reichsgfnstand erhobenen Kgl. poln. u. Kurfstl. sächs. Khrn, WGehRats u. StMin. Helmuth v. Plessen († 1761). Letzterer setzte testamentarisch seinen Schwestersohn Helmuth Frhrn v. Maltzahn, * 1729, † 1797, zum Erben der Majoratshrschaft Ivenack, Meckl., ein unter der Bedingung, daß der jeweilige Majoratshr Namen u. Wappen eines Gfn v. Plessen zu führen habe. Kais. Anerkennung als Frhr v. Maltzahn Gf v. Plessen (primog.) Wien 25. 9. 1765, preuß. Anerkennung Berlin 2. 6. 1766, meckl.-schwer. Anerkennung 13. 10. 1766 (alles für den vorgenannten Helmuth Frhrn v. Maltzahn). Von seines Bruders Christoph Gustav Friedrich, * 1733, † 1792, drei Söhnen stammen die folgenden Häuser.

1. Zweig (Ivenack) *

Stammvater: Gf Albrecht Joachim, * 1762, † 1828 (preuß. Übertragung d. Gfnstandes am Majorat Ivenack als Frhr v. Maltzahn Gf v. Plessen [primog.] Berlin 9. 1. 1802).

W. (1802 = 1765): Gev. u. bel. mit gesp. Herzschild, darin rechts in B. 2 abgerissene s. Hasenköpfe, links in G. eine r. Weintraube an brauner Ranke zw. 2 gr. Blättern (Variante des StW. v. Maltzahn); 1 u. 4 in S. ein r.-bew. rechtsgek. schw. Adler, 2 u. 3 in G. ein rechtshin schrtder schw. Stier (StW. v. Plessen). 3 H.; auf dem rechten mit b.-g. Decken 7 g. Pfähle vor einem nat. Pfauenwedel (StH. v. Maltzahn), auf dem mittl. mit schw.-s. Decken der Adler wachs., auf dem linken mit schw.-g. Decken ein nat. Pfauenfederbusch vor 2 zur Hälfte sichtbaren schw. Rädern (StH. v. Plessen). Schildh.: 2 einw.-gek. schw. Stiere.

Vgl. Goth. gfl. Tschb. 1833 fg. – GHdA, Gfl. Häuser A, Bd I (1952), Art. Plessen (des Stammes der Frhrn v. Maltzahn).

1. Haus (Ivenack)

Stammvater: Gf Gustav, * 1788, † 1862.

Adolf Rudolf Carl Felix Freiherr v. Maltzahn Graf v. Plessen, * Ivenack 28. 9. 1835, † ebd. 18. 9. 1909, Majoratshr auf

Ivenack, Mecklenburg, auf Cummerow mit Maxfelde u. Axelshof, Kr. Demmin, Erbldmarschall in Altvorpommern, Kommendator des JohO.;
⚭ Merseburg 8. 8. 1857 Elisabeth v. Meyerinck, * Düsseldorf 26. 11. 1837, † Schwerin 8. 3. 1924, T. d. Kgl. preuß. GenMajors a. D. Richard v. M. u. d. Agnes Freiin v. Kinsky u. Tettau.

1. Albrecht Gustav Richard Wilhelm Carl Leopold Louis Freiherr v. Maltzahn, * Ivenack 1. 12. 1858, † Rostock 3. 3. 1900, Kgl. preuß. Lt a. D., RRr d. Joh.;
⚭ Demerthin 30. 6. 1883 Ehrengard v. Klitzing, * Dziembowo, Prov. Posen, 1. 4. 1863, † Berlin-Westend 17. 2. 1948, T. d. Lebrecht v. K. auf Dziembowo u. Demerthin u. d. Gertrud v. Rundstedt a. d. H. Schönfeld.

Kinder:

1) Elisabeth Gertrud Magdalene Freiin v. Maltzahn, * Rathenow 2. 5. 1884, † Mölln, Kr. Hzgtum Lauenburg 24. 3. 1968;
⚭ Ivenack 24. 4. 1908 Hans v. Keller, * Elbing 2. 7. 1880, † Bad Schwartau 2. 1. 1962, Oberstlt a. D.

2) Ehrengard Franziska Freiin v. Maltzahn, * Cummerow 15. 7. 1890;
⚭ Berlin 25. 9. 1911 Hermann v. Treuenfels, * Lenschow 9. 11. 1879, † Mölln, Hzgt. Lauenburg, 25. 3. 1965, auf Herzberg, Lenschow u. Muschwitz (§), Kr. Parchim, Oberst a. D. *(241 Mölln, Hzgt. Lauenburg, Höhenweg 24).*

3) Albrecht Adolf Leberecht Helmuth Freiherr v. Maltzahn Graf v. Plessen, * Cummerow 30. 9. 1891, † Ivenack 6. 5. 1945, auf Ivenack, Basepohl, Fahrenholz, Goddin, Grischow, Weitendorf u. Zolkendorf (§), vorm. auf Klockow u. Krummensee, RRr d. JohO.;
⚭ Berlin 27. 9. 1913 Magdalene (Ninni) Gfin v. Waldersee, * Ivenack 9. 2. 1893, † ebd. 6. 5. 1945, T. d. Kgl. preuß. GenLts a. D. Georg Gf v. W. u. d. Elisabeth Freiin v. Maltzahn.

Sohn:

Manfred August Gustav Mortimer Freiherr v. Maltzahn Graf v. Plessen, * Rostock 26. 7. 1920, Reg-Angest.;
⚭ Nievern an der Lahn 7. 8. 1953 Erika Heydrich,

* Neiße, OSchles., 24. 4. 1921 (kath.), T. d. Kaufm. Otto Kurt H. u. d. Gertrud Radziejowski
(5427 Bad Ems, Auf der Pütz).

Töchter (Freiinnen v. Maltzahn):

a. Sylvia-Christine Asta Maria, * Bad Ems 22. 10. 1953.

b. Huberta Maria Magdalene Renate, * Bad Ems 15. 7. 1958.

4) Mortimer Bogislav Ernst August Freiherr v. Maltzahn, * Cummerow 24. 9. 1895, † Holzminden 15. 12. 1965, auf Cummerow, Maxfelde u. Axelshof (§), Erbldmarschall in Altvorpommern;
⚭ Weißenstein, Estld, 1. 12. 1918 Helene Baronesse v. Vietinghoff, * Ostrow, Gouvt Witebsk, 19./31. 12. 1896, T. d. Kais. russ. StRats Woldemar Baron v. V. auf Ostrow u. d. Wilhelmine v. Renteln a. d. H. Wiera, Livld
(3451 Neuhaus im Solling, Waldwinkel 19).

2. Cecilie Rosalie Marie Henriette Wilhelmine Freiin v. Maltzahn, * Ivenack 12. 9. 1873, † Hage, Ostfriesld, 1. 4. 1960;
⚭ Ivenack 12. 7. 1893 August Gf v. Behr-Negendank, * Berlin 23. 8. 1866, † Semlow 24. 7. 1942, vorm. Fkhr auf Semlow usw., Erbküchenmeister des Fstt. Rügen u. der Lde Barth, Kgl. preuß. Khr.

3. Asta Luise Caroline Elise Hennah Freiin v. Maltzahn, * Ivenack 20. 11. 1876, † Leveste 2. 12. 1968;
⚭ Ivenack 29. 9. 1896 Hugo Frhr Knigge, * Wotersen 4. 7. 1869, † Leveste 24. 11. 1945, Kgl. preuß. Oberst a. D.

2. Haus (Zettemin)

Stammvater: Frhr Helmuth, * 1792, † 1860.

S. GHdA, Frhrl. Häuser A, Bd II (1956).

3. Haus (Cummerow)

Im Mannesstamme erloschen.

Stammvater: Frhr Rudolf, * 1794, † 1868.

S. GHdA, Frhrl. Häuser A, Bd II (1956).

4. Haus (Leuschentin)

Stammvater: Frhr Karl, * 1797, † 1868.

S. GHdA, Frhrl. Häuser A, Bd II (1956).

2. Zweig (Gültz)

Stammvater: Frhr Helmuth, * 1763, † 1836.

S. GHdA, Frhrl. Häuser A, Bd II (1956).

3. Zweig (Herzberg)

Stammvater: Frhr Friedrich, * 1773, † 1837.

S. GHdA, Frhrl. Häuser A, Bd II (1956).

II. Linie (Sarow)

Stammvater: Karl Gustav, * 1663, † 1713.

S. GHdA, Frhrl. Häuser A, Bd II (1956).

Stamm B: Maltzan

Stammvater: Bernhard (Bernd) (I.), † 1525. — Böhm. Frhrnstand Augsburg 2. 8. 1530 (für dessen Söhne Joachim, Herrn der Standeshrschaft Wartenberg in Schlesien, Kais. Rat u. GenFeldhptm., u. Georg v. Maltzan, Hzgl. meckl. Rat); Reichsfrhrnstand (bzw. Bestätigung) mit „Frhr zu Wartenberg u. Penzlin" Augsburg 18. 8. 1530 (für dieselben); meckl.-schwer. Anerkennung 11. 8. 1539.

I. Linie (Militsch)

Stammvater: Frhr Joachim, * 1593, † 1654. — Böhm. Gfnstand mit „Hoch- u. Wohlgeboren" Wien 10. 2. 1694 (für die Brüder Joachim Wilhelm u. Nicolaus Andreas Frhr v. M., Militsch u. Penzlin); Erb-OKm. von Schlesien Berlin 1. 5. 1774 (für Joachim Andreas Gf Maltzan, Kgl. preuß. GehStaats- u. KabinettsMin.); Erneuerung des Erbamtes Charlottenburg 20. 3. 1852. — Besitz: 1. Das Fkm. Militsch (älterer Stiftung, errichtet 1798) bestehend aus den Rrgütern Walkawe, Kabelke, Groß- u. Klein-Liatkawe, Ober-, Mittel- u. Nieder-Breslawitz, Gontkowitz u. Gugelwitz, u. 2. das Fkm. Militsch (neuerer Stiftung, errichtet 1837), bestehend aus der freien Standeshrschaft Militsch, deren jedesmaliger Besitzer seit 11. 10. 1854 erbl. Mitgl. des preuß. Herrenh. war, ist aufgelöst worden.

Vgl. Goth. gfl. Tschb. 1828, 1922 (Stammreihe u. ältere Genealogie sowie † Gfn v. Maltzan-Wedell)fg. — GHdA, Gfl. Häuser A, Bd I (1952).

Andreas Joachim Mortimer Graf Maltzan Freiherr zu Wartenberg u. Penzlin, * Militsch 20. 5. 1863, † ebd. 10. 4. 1921, Freier Standeshr auf Militsch, auf Mislawitz, Melochwitz u. Klein-

Pinkotschine, ErbOKm. im Hzgt. Schlesien, erbl. Mitgl. des preuß. Herrenh., RRr d. JohO.;
⚭ Hannover 28. 7. 1892 Elisabeth (Else) Gfin v. der Schulenburg, * Oefte 18. 5. 1869, † Nizza 30. 3. 1934, T. d. Kgl. preuß. Khrn u. Majors a. D. Ernst Gf v. der Sch., Fkhrn auf Oefte bei Kettwig, Mithrn auf Klosterrode, Prov. Sachsen, u. d. Melanie v. Helldorff a. d. H. St. Ulrich.

1. Huberta Melanie Antoinette Alma Auguste Helene, Militsch 29. 10. 1893, † Worms-Herrnsheim 18. 11. 1960;
⚭ Militsch 10. 1. 1922 Detlev v. Reinersdorff-Paczensky u. Tenczin, * Ober-Stradam 10. 9. 1879, auf Görnsdorf (§), preuß. Ldrat a. D.
(638 Bad Homburg v. d. Höhe, Kaiser-Friedrich-Promenade 105).

2. Alexandrine (Alix) Charlotte Marie, * Berlin 14. 1. 1895;
⚭ Militsch 3. 4. 1919 Walter v. Reichenau, * Karlsruhe 8. 10. 1884, † (an einem im Kriegsdienst zugezogenen Leiden) am Don 17. 1. 1942, GenFeldmarschall u. OBefehlshaber der Heeresgruppe Süd
(8 München 81, Stolzingstr. 6).

3. Gabriele Melanie Frieda Elsa Rosa, * Militsch 3. 9. 1899
(78 Freiburg i. Br., Reichsgrafenstr. 20);
⚭ Militsch 4. 8. 1921 Otto Gf v. Schwerin, * Wildenhoff 4. 10. 1894, ⚔ bei Zichenau 16. 1. 1945, auf Walsleben, Kr. Ruppin, Wildenhoff, Kr. Pr.-Eylau, u. Forstamt Giersdorf u. Lampersdorf, Bez. Breslau, Erbkm. der Kurmark Brandenburg, Major der Res. (gesch. Berlin 30. 9. 1936).

4. Eva Angélique Else Maria, * Militsch 8. 12. 1902, † Bad Neuenahr 21. 1. 1970 (kath. seit ...);
⚭ Breslau 21. 4. 1927 Hubertus Gf Strachwitz v. Groß-Zauche u. Camminetz, * Stubendorf 10. 2. 1899, ⚔ († an der bei Calais 25. 5. erlittenen Verwundung im Feldlazarett) Montreuil, Frankr. 29. 5. 1940, Major u. BatKmdr.

5. Asta Augusta Pauline Carola, * Militsch 21. 2. 1904;
⚭ Militsch 28. 3. 1927 Sigurd Horstmar (Sigmar) Frhr v. Beaulieu-Marconnay, * Charlottenburg 31. 12. 1900, † (in russ. Gefangenschaft) Krasnopolje-Gunderowka, Rußld, 8. 10. 1953, Oberst *(34 Göttingen, Himmelstieg 13 b).*

6. Joachim Carl Mortimer, * Militsch 19. 5. 1905, ⚔ bei Sedan, Frankr., 14. 5. 1940, Freier Standeshr auf Militsch usw., Lt der Res. in einem PzRgt;

⚭ Goseck 21. 6. 1933 Elisabeth Gfin v. Zech, sonst v. Burckersroda gen., * Goseck 4. 12. 1913 (⚭ II. Goseck 12. 7. 1945 Falk-Eberhard v. Maltzan Frhr zu Wartenberg u. Penzlin, * Kontopp 9. 6. 1920, auf Ganschendorf (§), Kaufm., gesch. München 12. 5. 1966), T. d. Ludwig Gf v. Z., sonst v. B. gen., auf Goseck u. Eulau, Kr. Querfurt, usw., u. d. Gertrud v. Reinersdorff-Paczensky u. Tenczin
(8 München 80, Mauerkircher Str. 17).

Kinder:

1) Alexandrine (Alix) Elisabeth, * Breslau 19. 9. 1934;
⚭ München 4. 9. 1964 Günzel Gf v. der Schulenburg, * Wolfsburg 13. 2. 1934, DiplLdwirt
(3181 Nordsteimke über Vorsfelde, An der Kirche 7).

2) Johann-Mortimer August Ludwig, * Breslau 4. 10. 1937, auf Militsch usw. (§), Architekt;
⚭ Berleburg 29. 10. 1965 Stefanie Freiin v. Zedlitz u. Leipe, * Zülzendorf, Kr. Schweidnitz, 24. 5. 1941, T. d. Majors a. D. Hans Siegmund Frhr v. Z. u. L. auf Zülzendorf usw. u. d. Ellinor Freiin v. Durant a. d. H. Wolfshayn
(8 München 80, Mauerkircher Str. 3).

Söhne:

(1) Carl-Andreas Hans Siegmund Günter Alexander Georg, * München 21. 11. 1966.

(2) Casimir Mortimer Karl-Günther Christian Ludwig, * München 19. 4. 1968.

3) Christine Gertrud, * Breslau 10. 11. 1939, Innenarchitektin *(8 München 80, Mauerkircher Str. 17).*

7. Maria Izabel Helene, * Militsch 24. 3. 1909, Dr. rer. nat., prakt. Tierärztin, führt wieder den Geburtsnamen
(1 Berlin 31 [Wilmersdorf], Prager Str. 21);
⚭ I. München 29. 8. 1935 Walter Hillbring, * ..., † München ... 1964, Schauspieler (gesch. ... 1940);
⚭ II. Berlin-Wilmersdorf 24. 4. 1946 Hans Hirschel, * Gleiwitz 25. 11. 1900, Schriftsteller (gesch. Berlin 28. 10. 1947).

II. Linie (Penzlin)

Stammvater: Frhr Johann Bernhard, * 1597, † 1667.

S. GHdA, Frhrl. Häuser, Bd II (1956).

Familienverein

This photograph is made
for research purposes only
and not for reproduction
without the consent of the
copyright owner.
Acknowledgement must be
given to the
METROPOLITAN TORONTO LIBRARY BOARD
as the source of this copy
in every case where this
photograph is reproduced